宇都宮・芳賀 バス路線マップ

2025.3

バス停や時刻表，運賃が知りたい

地図やバス停名から時刻表や運賃を検索できます。

乗ろっと宇都宮

宇都宮市・芳賀町バス路線マップの使い方

- ■このバスマップは宇都宮市域・芳賀町域を運行するバス路線の運行状況や乗り方などを紹介しています。
- ■表面（表紙のある側）では，市町全体の運行ルートや停留所，主な施設のバス情報などを案内しています。
- ■裏面では，中心部や運行本数の多い大通りの拡大図，鉄道駅のバス乗り場，お得な情報などについて案内しています。
- ■詳細な運行ルートは，バス路線図や運行系統一覧（表面），系統図（裏面）を照らし合わせ，確認してください。

お問い合わせは…

◎関東自動車　本　　社　☎(028)634-8133
　　築瀬営業所　☎(028)633-3482
　　駒生営業所　☎(028)652-4795
　　宇都宮営業所　☎(028)647-1181
　　東野平出営業所　☎(028)662-1080
　　HP http://www.kantobus.co.jp/
※定期券に関するお問い合わせは
　宇都宮駅定期券センター　☎(028)634-4182
◎ジェイアールバス関東　宇都宮支店　☎(028)687-0671
　　HP http://www.jrbuskanto.co.jp/
◎宇都宮市交通政策課　☎(028)632-2134
　　HP https://www.city.utsunomiya.tochigi.jp/
◎芳賀町役場企画課　☎(028)677-6012
　　HP https://www.town.tochigi-haga.lg.jp

画像提供：宇都宮観光コンベンション協会、関東自動車㈱、ジェイアールバス関東㈱

バスの位置や待ち時間を確認するには?

- ●バスの現在の走行位置や待ち時間を確認できます。（バスロケーションシステム）
- ・「バスロケーションシステム」（関東バス）
- 対象路線　一般路線バスの全路線

パソコン・スマートフォン：
https://kantobus.bus-navigation.jp/

- ●深夜バス（関東バス）
- 8「宇都宮駅～清住町～細谷車庫」
- 9「宇都宮駅～作新学院～駒生営業所」
- 12「宇都宮駅～一条～江曽島（西川田東）」の3系統では23時台でも運行しています。残業などで帰宅が遅いときでも安心して利用できます。運賃は通常の倍額になります。

MOVE NEXT
UTSUNOMIYA
乗らないなんて『もったいない』

運行系統一覧

※路線色は裏面のバス系統図の路線を示しています。
※バス番号は系統番号ではありません。

関東バス（関東自動車株式会社）

系統図路線色	番号	起終点	経　由　地	起終点	備考	JR宇都宮駅東口バス0分	JR宇都宮駅東口バス5分	東武百貨店バス0分
	1	宇都宮駅	桜通り十文字・私立病・宝木	細谷車庫				
	2	宝木団地	作新学院・宇都宮・竹林2丁目・駅前・今泉	御井台団地	宝木団地方面			
	3	宝木団地	作新学院・宇都宮・竹林2丁目・駅前・今泉	白沢河原	宝木団地方面			
	4	宝木団地	作新学院・宇都宮・竹林2丁目・駅前・赤羽小学	白沢河原	宝木団地方面	1		
	5	細谷車庫	作新学院・宇都宮・竹林2丁目・駅前・今泉	白沢河原	細谷車庫方面			
	6	宝木団地	作新学院・宇都宮・竹林2丁目・駅前・赤羽小学	赤羽台中央	宝木団地方面			
	7	宇都宮駅	作新学院前・宝木・仁良塚	久永ちっぷ村				
	8	宇都宮駅	駒生・都木営業センター前・宇都宮中央高校	細谷車庫		2		
	9	西原車庫	宇都宮東武・宇都宮駅・宇大前	ベルモール		3	1 4	
	10	宇都宮東武	宇都宮駅・宇大前	ベルモール	平日夜間方面		1	
	11	宇都宮駅	簗瀬通り・今泉・総合運動公園東・若松原	雀宮駅				
	12	宇都宮駅	竹林2丁目・西横田駅・戸祭台（循環）	宇都宮駅		4		
	13	宇都宮駅	桜通り十文字・私立病・宝木・仁良塚	宝木団地				
	14	宇都宮駅	宇都南駅前	富士見が丘団地				
	15	宇都宮駅	竹林十文字	富士見が丘団地				
	16	宇都宮駅	竹林十文字・清住会病院	富士見が丘団地				
	17	駒生営業所	作新学院前・宇都宮駅・宇都南駅前	富士見が丘団地				
	18	駒生営業所	作新学院前・宇都宮駅・竹林2丁目・駅前・赤羽小学	富士見が丘団地				
	19	宇都宮駅	竹林十文字	清住会病院				
	20	駒生営業所	作新学院・宇都宮駅・宇都南駅前・団地小学校	下岡ゲートウプ				
	21	駒生営業所	作新学院・宇都宮駅・宇都南駅前・団地小学校	下岡ゲートウプ				
	22	駒生営業所	作新学院・宇都宮駅・宇都南駅前・団地小学校	塩佐前役場				
	23	宇都宮駅	宇都南駅前	今里				
	24	宇都宮駅	宇都南駅前・豊郷台	帝京大学				
	25	宇都宮駅	竹林十文字・清住会病院・宇都北高校・豊郷台	帝京大学				
	26	宇都宮駅	（直通）	帝京大学				
	27	宇都宮駅	宇都南駅前・豊郷台・帝京大学	宇都宮東病院				
	28	宇都宮駅	宇都南駅前・豊郷台・帝京大学	ニュー富士見				
	29	宇都宮駅	作新学院・おもり通り・ニューウンド台下・金田園	鹿沼営業所				
	30	作新学院	作新学院前・中央・大谷	立野		6		
	31	宇都宮東武	宇都宮駅・石橋高校・越戸・滝谷団地	横田車庫	平日夜間方面	7		
	32	宇都宮駅	馬場通り・桜通り十文字	作新学院前				
	33	宇都宮駅	（直通）	作新学院前	学生専用	3	7	
	34	宇都宮駅	馬場通り・作新学院前・中央	駒生営業所				
	35	宇都宮駅	馬場通り・作新学院前・中央・健康の森	駒生営業所		7		
	36	宇都宮駅	桜通り十文字・駅東口ターミナル・材木町	山王団地				
	37	宇都宮駅	桜通り十文字・駅東口ターミナル・材木町・老川団	石橋団				
	38	宇都宮駅	桜通り十文字・駅東口ターミナル・材木町・老川団	陽ニュータウン				
	39	宇都宮駅	桜通り十文字・駅東口ターミナル・老川団・今特養	日光東照宮				
	40	宇都宮駅	桜通り十文字・駅東口ターミナル・老川団・今特養	日光東照宮				
	41	宇都宮駅	桜通り十文字・駅東口ターミナル・老川団・今特養	JR日光駅	日光杉並駅			
	42	宇都宮駅	桜通り十文字・駅東口ターミナル・老川団・今特養	JR日光駅	日光杉並駅			
	43	宇都宮駅	桜通り十文字・駅東口ターミナル・老川団・今特養	今市車庫		8		
	44	宇都宮駅	桜通り十文字・駅東口ターミナル・老川団・今特養	今市車庫				
	45	宇都宮駅	桜通り十文字・駅東口ターミナル・老川団・今特養	今市車庫				
	46	宇都宮駅	桜通り十文字・駅東口ターミナル・老川団・今特養	駅前台団地	自白沢方面			
	47	宇都宮駅	作新学院・宇都宮駅・竹林2丁目・駅前・赤羽小学	白沢河原	白沢方面			
	48	宇都宮駅	作新学院・宇都宮駅・竹林2丁目・駅前・赤羽小学	白沢河原	白沢方面			
	49	宇都宮駅	作新学院・宇都宮駅・竹林2丁目・駅前・赤羽小学	赤羽台中央	赤羽台団地			
	50	宇都宮駅	白楊高校・越戸・滝田団地	横田車庫				
	51	宇都宮東武	宇都宮駅・白楊高校・越戸・滝田団地	横田車庫				
	52	駒生営業所	作新学院・宇都宮駅・白楊高校・越戸・滝田団地	横田車庫				
	53	駒生営業所	作新学院・宇都宮駅・白楊高校・越戸・滝田団地	横田車庫				
	54	駒生営業所	作新学院・宇都宮駅・白楊高校・越戸・平出工業団地	横田車庫				
	55	駒生営業所	作新学院・宇都宮駅・白楊高校・越戸・平出工業団地	横田車庫				
	56	駒生営業所	作新学院・宇都宮駅・白楊高校・越戸・平出工業団地	横田車庫				
	57	宇都宮東武	宇都宮駅・白楊高校・越戸・平出工業団地	横田車庫				
	58	駒生営業所	作新学院前・宇都宮駅・駒生・滝田団地・平出工業団地	横田車庫				
	59	駒生営業所	作新学院前・宇都宮駅・駒生・滝田団地・インターパーク	上三川車庫				
	60	駒生営業所	作新学院前・宇都宮駅・平松本・東横松団	磯部駅前団地	磯部駅団地			
	61	駒生営業所	作新学院・宇都宮駅・平松団・東横松団・磯の原	磯部駅前団地	磯部駅団地			
	62	駒生営業所	磯部団・作新学院・宇都宮駅・平松団・東横松団・磯の原	磯部駅前団地	磯部駅団地			
	63	駒生営業所	作新学院前・宇都宮駅・平松団・東横松団・下篠原	磯部駅前団地	磯部駅団地			
	64	駒生営業所	作新学院前・宇都宮駅・平松団・東横松団・下篠原	東沢	東沢方面			
	65	宇都宮駅	又星団大附属中前・三の沢・野沢	堀上車庫				
	66	宇都宮駅	又星団大附属中前・三の沢・野沢	堀上車庫				
	67	宇都宮駅	作新学院・宇都宮駅・竹林2丁目・駅前・赤羽小学	白沢河原	白沢方面			
	68	宇都宮駅	作新学院・宇都宮駅・竹林2丁目・駅前・赤羽小学	白沢河原	白沢方面			
	69	宇都宮駅	作新学院・宇都宮駅・竹林2丁目・駅前・赤羽小学	白沢河原	白沢方面			
	70	宇都宮駅	作新学院・宇都宮駅・竹林2丁目・駅前・赤羽小学	白沢河原	白沢方面			
	71	宇都宮駅	作新学院・宇都宮駅・竹林2丁目・駅前・赤羽小学	白沢河原	白沢方面			
	72	宇都宮駅	作新学院・宇都宮駅・竹林2丁目・駅前・赤羽小学	白沢河原	白沢方面			
	73	宇都宮駅	作新学院・宇都宮駅・竹林2丁目・駅前・赤羽小学	白沢河原	白沢方面			
	74	宇都宮駅	作新学院・宇都宮駅・竹林2丁目・駅前・赤羽小学	白沢河原	白沢方面			
	75	宇都宮駅	作新学院・宇都宮駅・竹林2丁目・駅前・赤羽小学	白沢河原	白沢方面			
	76	宇都宮駅	作新学院・宇都宮駅・竹林2丁目・駅前・赤羽小学	白沢河原	白沢方面			
	77	宇都宮駅	作新学院・宇都宮駅・竹林2丁目・駅前・赤羽小学	白沢河原	白沢方面			
	78	宇都宮駅	作新学院・宇都宮駅・竹林2丁目・駅前・赤羽小学	白沢河原	白沢方面			
	79	宇都宮駅	作新学院・宇都宮駅・竹林2丁目・駅前・赤羽小学	白沢河原	白沢方面			
	80	宇都宮駅	作新学院・宇都宮駅・竹林2丁目・駅前・赤羽小学	白沢河原	白沢方面			
	81	宇都宮駅	作新学院・宇都宮駅・竹林2丁目・駅前・赤羽小学	白沢河原	白沢方面			
	82	宇都宮駅	作新学院・宇都宮駅・竹林2丁目・駅前・赤羽小学	白沢河原	白沢方面			
	83	宇都宮駅	作新学院・宇都宮駅・竹林2丁目・駅前・赤羽小学	白沢河原	白沢方面			
	84	宇都宮駅	作新学院・宇都宮駅・竹林2丁目・駅前・赤羽小学	白沢河原	白沢方面			
	85	宇都宮駅	作新学院・宇都宮駅・竹林2丁目・駅前・赤羽小学	白沢河原	白沢方面			
	86	宇都宮駅	作新学院・宇都宮駅・竹林2丁目・駅前・赤羽小学	白沢河原	白沢方面			
	87	宇都宮駅	作新学院・宇都宮駅・竹林2丁目・駅前・赤羽小学	白沢河原	白沢方面			
	88	宇都宮駅	作新学院・宇都宮駅・竹林2丁目・駅前・赤羽小学	白沢河原	白沢方面			
	89	宇都宮駅	作新学院・宇都宮駅・竹林2丁目・駅前・赤羽小学	白沢河原	白沢方面			
	90	宇都宮駅	作新学院・宇都宮駅・竹林2丁目・駅前・赤羽小学	白沢河原	白沢方面			
	91	宇都宮駅	作新学院・宇都宮駅・竹林2丁目・駅前・赤羽小学	白沢河原	白沢方面			
	92	宇都宮駅	作新学院・宇都宮駅・竹林2丁目・駅前・赤羽小学	白沢河原	白沢方面			
	93	宇都宮駅	作新学院・宇都宮駅・竹林2丁目・駅前・赤羽小学	白沢河原	白沢方面			
	94	宇都宮駅	作新学院・宇都宮駅・竹林2丁目・駅前・赤羽小学	白沢河原	白沢方面			
	95	宇都宮駅	作新学院・宇都宮駅・竹林2丁目・駅前・赤羽小学	白沢河原	白沢方面			
	96	宇都宮駅	作新学院・宇都宮駅・竹林2丁目・駅前・赤羽小学	白沢河原	白沢方面			
	97	宇都宮駅	作新学院・宇都宮駅・竹林2丁目・駅前・赤羽小学	白沢河原	白沢方面			
	98	宇都宮駅	作新学院・宇都宮駅・竹林2丁目・駅前・赤羽小学	白沢河原	白沢方面			
	99	宇都宮駅	作新学院・宇都宮駅・竹林2丁目・駅前・赤羽小学	白沢河原	白沢方面			
	100	宇都宮駅	作新学院・宇都宮駅・竹林2丁目・駅前・赤羽小学	白沢河原	白沢方面			

JRバス（ジェイアールバス関東株式会社）
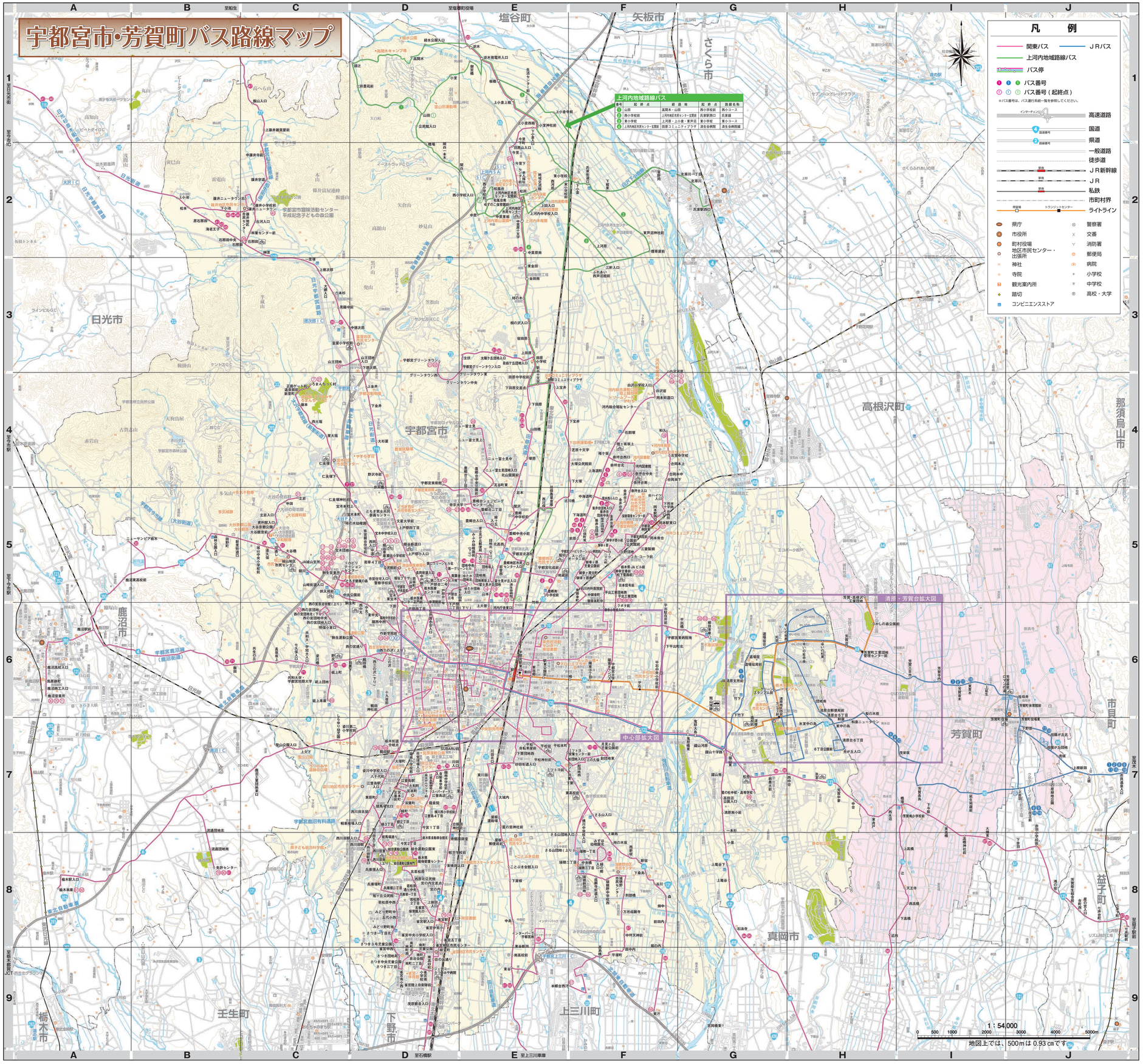
系統図路線色	番号	起終点	経　由　地	起終点	備考	JR宇都宮駅東口バス0分
	1	作新学院前	道場宿・小倉口	茂木駅	作新学院方面	7
	2	作新学院前	道場宿・小倉口	茂木駅	茂木駅方面	10
	3	高根台団地バス停	エスペック前（清原工業団地北・循環）	高根台団地バス停		
	4	高根台団地バス停	大徳食品前（清原工業団地南・循環）	高根台団地バス停		
	5	高根台団地バス停	ちっ石入口・高根台団地・中心町・とちぎ産業プラザ・循環	高根台団地バス停		
	6	高根台団地バス停	光ヶ丘入口・清原台団地・中心町	とちぎ産業創造プラザ	下りのみ	
	7	高根台団地バス停	光ヶ丘入口・清原台団地	とちぎ産業創造プラザ	とりのみ	
	8	高根台団地バス停	延生地蔵前・花王前・市民温泉入口・小貝口	市境駅	下りのみ	
	9	高根台団地バス停	延生地蔵前・花王前・市民温泉入口・市民小	市境駅	とりのみ	
	10	高根台団地バス停	延生地蔵前	上三川	下りのみ	
	11	関口駐輪場バス停	芳賀町役場東・小貝口	茂木駅		
	12	関口駐輪場バス停	祖母井・祖母井八区団地・芳賀町役場（循環）	関口駐輪場バス停4		
	13	関口駐輪場バス停	祖母井	祖母井八区団地	下りのみ	
	14	関口駐輪場バス停	芳賀町役場	祖母井八区団地	とりのみ	
	15	関口駐輪場バス停	祖母井・花王前・市民温泉入口・小貝口	市境駅	下りのみ	
	16	関口駐輪場バス停	祖母井・花王前・市民温泉入口・市貝小	市境駅	下りのみ	
	17	関口駐輪場バス停	祖母井・市民温泉入口・小貝口	市境駅	朝1下りのみ	
	18	関口駐輪場バス停	祖母井・市民温泉入口・市貝小	市境駅	朝1上りのみ