

まちづくり協議会

# 情報紙 上河内



令和3年7月1日発行

## 第37号

発行/上河内地区まちづくり協議会  
編集/まちづくり協議会広報委員会  
事務局/上河内地区市民センター内  
電話/028-674-3153  
028-674-3131



### だいだら坊の岩

遥か遠い昔、出羽の羽黒山にとてつもない大男(だいだら坊)が出羽の羽黒山の岩を藤ツルで編んだモッコに乗せて東の方へ歩きだし、上河内に着いたころ、けつまずいて転んだ拍子にモッコの藤ツルが切れて土が落ちてしまった。このモッコの土が羽黒山で、その中にあったのがこの大岩と言われている。

上河内地区まちづくり協議会



Twitter  
はじめました♪



#かみかわうちで検索!



# 上河内まちづくり協議会 総会

令和3年度「上河内地区まちづくり協議会総会」は、5月25日（火）に開催を予定しておりましたが、新型コロナウイルス感染拡大防止の観点から、総会を中止し、書面表決を以って総会に代えました。表決の結果承認を得ましたので、令和3年度は、次の事業を推進してまいります。なお、新型コロナウイルス等の影響により事業を大幅に中止いたしましたので、ご理解ご承知ください。

## 主な事業

- まちづくり勉強会の開催
- 情報発信事業（地域情報紙の発行、地域ホームページの運営）
- 地域資源保存活動（歴史的資源、自然資源の保存）
- 地域防犯活動（環境点検活動、防犯パトロール、防犯講習会）
- 地域環境活動（不法投棄対策、ごみの減量化、資源化啓発事業）
- 地域産米粉消費推進事業（米粉料理教室、食育指導、米粉の消費拡大活動）
- 消費生活啓発事業（寸劇、リサイクル活動）
- 地域内交通の利用拡充
- ニュースポーツ教室（支援）令和3年4月～12月第1・3金曜日

## 新型コロナウイルス感染症拡大防止のため中止

- 第15回 スポーツ大会
- 第8回 上河内ふれあいまつり
- 第15回 上河内地区体育祭
- 第5回 上河内文化交流祭
- 魅力発信事業（梵天祭り おもてなし広場・おもてなし茶屋）
- 第6回 絶景！！羽黒山ウォーキング
- 第9回 新春の集い 令和3年1月下旬

## 令和3年度 収支予算

取 入	令和元年度 予算額(A)	令和2年度 予算額(B)	差引増減 (B)-(A)
市補助金	2,362,000	2,650,000	288,000
地元負担金	2,757,000	2,727,000	△ 30,000
参加者負担金	100,000	0	△ 100,000
農協助成金	300,000	0	△ 300,000
コミュニティ助成金	2,500,000	0	△ 2,500,000
花火繰入金	250,000	0	△ 250,000
広告料	120,000	120,000	0
繰越金	440,057	344,747	△ 95,310
雑収入	1,000	1,000	0
合計	8,830,057	5,842,747	△ 2,987,310

支 出	令和2年度 予算額(A)	令和3年度 予算額(B)	左記のうち 本市補助額	差引増減 (B)-(A)
①地域づくり活動	6,116,000	1,229,000	1,060,000	△ 4,887,000
組織運営	331,000	322,000	312,000	△ 9,000
情報発信事業	320,000	320,000	310,000	0
地域資源保存活動事業	100,000	90,000	80,000	△ 10,000
消費生活啓発事業	31,000	31,000	20,000	0
絶景！！羽黒山ウォーキング	80,000	0	0	△ 80,000
魅力発信事業	80,000	0	0	△ 80,000
ふれあいまつり	1,992,000	0	0	△ 1,992,000
コミュニティ助成事業	2,500,000	0	0	△ 2,500,000
地区体育祭・スポーツ大会	370,000	0	0	△ 370,000
まちづくり勉強会	30,000	30,000	20,000	0
新春のつどい	40,000	0	0	△ 40,000
地域産米粉消費推進事業(むら)	36,000	36,000	30,000	0
ニュースポーツ教室	45,000	40,000	0	△ 5,000
上河内文化交流祭	161,000	0	0	△ 161,000
「地域みんなの夢」実現事業	0	360,000	0	360,000
②地域環境活動	141,000	141,000	140,000	0
③地域防犯活動	161,000	161,000	160,000	0
④地域事務局の運営	1,610,000	1,540,000	1,020,000	△ 70,000
⑤地域内交通事業繰出金	797,100	788,100	0	△ 9,000
⑥事業未執行経費	0	1,980,000	270,000	1,980,000
⑦予備費	4,957	3,647	0	△ 1,310
合 計	8,830,057	5,842,747	2,650,000	△ 2,987,310

有料広告

≪切り取り線≫

## 情報紙上河内 特別ご優待料金

【セルフプレー料金】

セルフ・昼食付	ゲスト様
平日	¥6,000
土曜	¥12,500
日・祝	¥11,500

※本券は、1組4名様までご利用できます。  
 ※左記料金は、お一人様セルフ乗用料金・昼食付です。  
 ※2名様でご利用の場合は、割増料金(平日¥550・土日祝日¥2,200)別途。  
 ※ご予約の際は、本券利用の旨お伝え下さい。  
 ※また、受付時にフロントへご提出下さい。  
 ※本券は、お客様コンペ・オープンコンペ・競技等には使用できません。また、他のサービス割引との併用もできません。  
 ※キャディ付の場合はお早めにお問合せ下さい。(別料金)  
 ※有効期限は、2021年9月30日迄

PGA すまいーだカップ SENIOR GOLF TOURNAMENT

すまいいいだ

イーストウッドカントリークラブ

〒321-0417 栃木県宇都宮市冬室町1039-3  
 TEL 028-674-8848 FAX 028-674-4384

# 上河内地区まちづくり協議会組織(令和3年度)

上河内地区まちづくり協議会は、会長以下の役員と26の構成団体により組織し、上河内地域を「住んで良かった。」「住み続けたい。」と思えるまちづくり活動に取り組んでおります。この活動に賛同される団体、個人の加入を歓迎します。

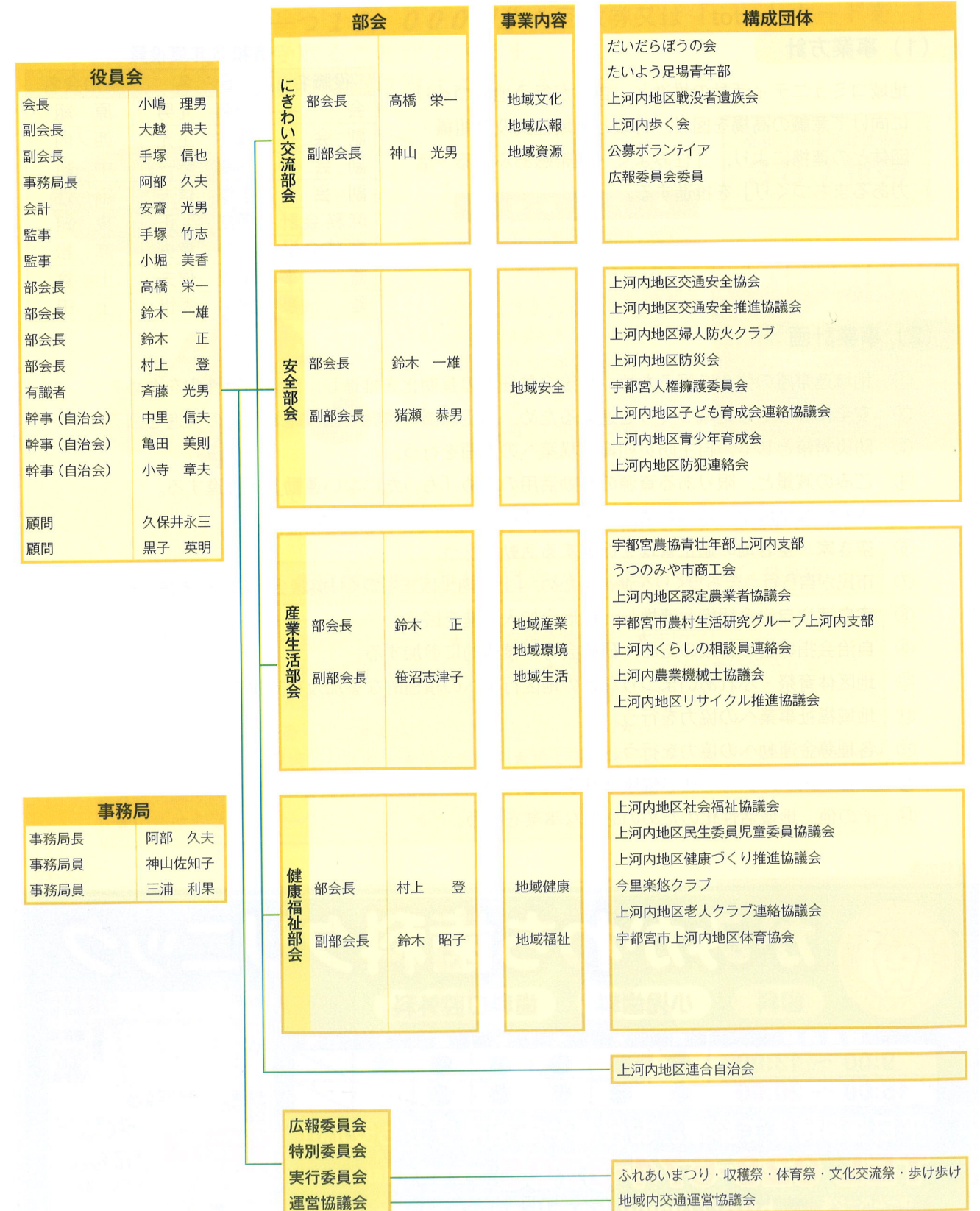



# 上河内地区連合自治会定期総会

令和3年度「上河内地区連合自治会定期総会」は、4月23日（金）に開催を予定しておりましたが、新型コロナウイルス感染拡大防止の観点から、総会を中止し、書面表決を以って総会に代えました。表決の結果賛成多数で承認を得ました。

令和3年度は、次の事業を推進してまいります。

## (1) 事業方針

地域コミュニティ活動の推進と、自らが行う地域づくりに向けて意識の高揚を図り、行政と地域住民及び組織・団体との連携により、「住みよく・連帯感あふれる・活力あるまちづくり」を推進する。

### 令和3年度役員

役職名	氏名	自治会名
会長	齋藤 光男	原 組
副会長	窪井 正光	西ノ内
副会長	高橋 恭一	中 組
副会長	手塚 信夫	謡 辻
庶務会計	添田 正	東 組
庶務会計	小寺 章夫	高 松
監 事	中里 信夫	上小倉
監 事	猪瀬 秀世	上 田

## (2) 事業計画

- ① 地域連帯感の強化を図るため、自治会長任期の長期化を推進し、地域の活性化を進める。
- ② 安全に暮らせる地域づくりを進めるため、防犯意識の啓発を図り地域防犯の推進を図る。
- ③ 防災対策として、自主防災組織の構築への参画を行う。
- ④ ごみの減量と、限りある資源の有効活用のため「もったいない運動」を推進する。
- ⑤ きれいな地域づくりのため、全市一斉清掃などの活動を積極的に行う。
- ⑥ 空き家・空き地の適正管理を促進する活動を行う。
- ⑦ 市民が自ら行うまちづくりを進めるため、「上河内地区まちづくり協議会」の活動支援を行う。
- ⑧ 宇自連や自治会組織と連携し、自治会加入促進を図る。
- ⑨ 自治会指導者の育成のため、研修会等へ積極的に参加する。
- ⑩ 地区体育祭・ふれあいまつりなどの地区行事への積極的な参加及び支援を行う。
- ⑪ 地域福祉事業への協力を行う。
- ⑫ 各種募金運動への協力を行う。
- ⑬ ニュースポーツ等を通じ健康増進事業を行う。
- ⑭ その他、地域活性化のための必要な事業を行う。

有料広告



## かみかわち歯科クリニック

歯科
小児歯科
歯科口腔外科

診療時間	月	火	水	木	金	土	日・祝
9:00 ~ 13:00	●	●	●	●	●	●	△
15:00 ~ 20:00	●	●	●	●	●	●	△

平日夜8時まで診療。お仕事や部活帰りでも安心!!

TEL 028-674-3705

宇都宮市中里町3001-7

ホームページを公開いたしました <http://www.kamikawachi-dc.com>



# 上河内地域内交通運営協議会からのお知らせ

令和3年4月から満70歳以上の高齢者の皆様、高齢者外出支援事業をご存知ですか！

地域路線バス、地域内交通、「かみかわち愛のリユッピー号」関東バスの、いずれか一つ **10,000円分**の回数券又は「totra」カードを自己負担なしで受取ることができます。

自己負担金1000円は廃止となりました。



### 令和3年度新役員

	役職	氏名
1	会長	川津 昭夫
2	副会長	齋藤 光男
3	副会長	小寺 章夫
4	事務局長	田沼 孝
5	会計	安齋 光男
6	監事	手塚 竹志
7	監事	大越 典夫

令和3年度登録世帯数 **387世帯**



- ・ 済生会病院までのお得な乗り継ぎ割引があります。
- ・ 地域内交通の利用登録は自治会長または、上河内地区市民センター窓口まで

## 令和2年度 ご協賛金ありがとうございました。(順不同・敬称略)

- ★かとう眼科 ★名取歯科クリニック ★すがや鍼灸整骨院 ★半田クリニック
- ★手塚クリニック ★特別養護老人ホーム祥豊苑 ★佐藤クリニック ★はやさか眼科
- ★さくら産院 ★秋元理容室 ★氏家皮フ科クリニック ★久保井水道
- ★まぐろうどんやゆるりや ★冨塚メディカルクリニック ★JA上河内支所
- ★(有)斎藤綜建 ★早坂眼科医院 ★黒須病院 ★矯正齋藤歯科医院 ★栃木銀行氏家支店
- ★足利銀行氏家支店 ★烏山信用金庫氏家支店
- ★いちばらファミリークリニック ★梵天の湯

有料広告



## 釜揚げうどん

# 笹家



打ち立て、茹でたてを味わうセルフスタイルのうどん屋です。当店のうどんはコラーゲン配合の「べっぴんうどん」です。もちもちつるつる 頬ばれば うどんのごとき肌になる これが笹家のべっぴんうどん

(株)オニックスジャパン 宇都宮市中里町677-19 笑顔のスタッフがお待ちしております

営業時間 年中無休 AM11:00~PM2:00 TEL 028(674)8883



# 令和3年度 自治会長・民生児童委員名簿

2021/4/1現在

区分	No.	自治会名	自治会長名	電話	民生児童委員名	電話	担当地区
東ブロック	1	上小倉	中里 信夫	674-3574	井上 和之 双樹 典子	674-2277 674-2263	上小倉町 (旧西組, 上組1・2) 上小倉町 (旧東組1・2, 中組)
	2	西ノ内	窪井 正光	674-3824	平石 君代	674-2616	下小倉町 (旧西ノ内, 東の内)
	3	東の内	飯村 秀夫	674-2615			
	4	下組	亀田 美則	674-3700	手塚 庄三	674-2661	下小倉町 (旧下組6~19班)
	5	滝ノ原	高木 一幸	674-2677	村上 登	674-3830	下小倉町 (旧下組1~5班, わかばの里) 滝ノ原
	6	西芦沼	佐藤 芳市	674-4092	中里 甫	674-3452	芦沼町 (旧西芦沼)
	7	東芦沼	林王 正之	674-2837	増淵 庸政	090-2308-1424	芦沼町 (旧東芦沼)
中央ブロック	8	原組	齋藤 光男	674-3380	猪瀬 文子 小野 利男	090-6653-8050 674-2182	中里町 (旧原組の一部...293号線北側) 中里町 (旧原組の一部...293号線南側)
	9	松田	塩井 賢一	674-4101	柴田 吉二	674-2179	中里町 (旧原組の一部) 松田新田町
	10	上田	猪瀬 秀世	674-2989	石下 悦子	674-2308	上田町 (旧上田上, 上田下)
	11	金田東	笠井 修司	674-4776	金田 和子	674-4391	金田町 (旧金田東)
西ブロック	12	西組	阿部 中	674-3176	安齋 光男	674-2178	中里町 (旧西組, 中組, 宿組, 東組)
	13	中組	高橋 恭一	674-2734			
	14	宿組	正木 茂夫	674-2609			
	15	東組	添田 正	674-3063			
	16	冬室上	佐藤 明男	674-2129	高橋 悦子	674-3061	冬室町 (旧冬室上, 冬室下)
	17	冬室下	阿部 妙次	674-3642			
	18	関白	阿部 典久	674-2421			関白町
	19	山田	黒子 利夫	674-2246	中川 啓子	090-5777-7110	宮山田町 (旧山田, 謡辻)
	20	謡辻	手塚 信夫	674-3401	小林 一美	674-3434	宮山田町 (旧高間木, 小室)
	21	高間木	小林 弘	674-3849			
	22	小室	塚原 知行	674-3463	入江 正治	674-3273	今里町 (旧今里上, 今里下)
	23	今里	笹沼 信夫	674-3626	金田 和子	674-4391	金田町 (金田西)
	24	金田西	酒出 重範	674-1569	中山 安子	674-2244	免ノ内町 高松町
	25	免ノ内	手塚 浩行	674-2634			
	26	高松	小寺 章夫	674-3331	松木あづさ	674-1078	松風台の一部 (1159番地)
	27	松風台	山田 公平	080-2127-5432	川津 昭夫	674-4306	松風台の一部 (1200番地, 関白町, 免ノ内町の一部)
				斉藤 智子	674-1833	主任児童委員地区全域	
				田崎 教子	674-3593		

有料広告

頭の良くなる習い事

# そろばん

連絡先: 028-674-2763 鈴木

中里教室 西小プール北側  
中央教室 国道293号コインランドリー北側  
小倉教室 (旧) 農協絹島支所西側

有料広告

創業71年



豊替えは  
花塚たたみ店

宇都宮市今里町295  
(旧・上河内町大字今里295)  
028-674-2262  
090-7803-9234

羽黒山梵天祭 11月20日(日)



## 地域の話



### 通学の安全へ 自転車反射材を寄贈

上河内地区・交通安全協会(佐藤陽一会長)と交通安全推進協議会(猪瀬恭男会長)は4月8日に自転車通学をする生徒の安全確保を目的に、自転車スポークに装着する反射材セット250個を上河内中学校へ寄贈しました。

両会は4月8日までに上河内地区の3小学校の新入学児童にも交通安全啓発用品としてノートや鉛筆などの文具も配布しました。



…上河内の郷土料理レシピ…

## 羽黒山神社の11月の梵天祭りに 振舞う伝統料理『ぼんてん汁』



### 作り方

#### 【基本の材料】

大根・人参・ごぼう・里芋・しめじ・ねぎ(鍋用と薬味用)・白菜・冬瓜・豚バラ肉・こんにゃく・豆腐・ゆず・ゆず胡椒

#### 【調味料】

だし・醤油・味噌・料理酒

#### 【作り方】

- 鍋にだし汁を作り沸騰させる。
- 沸騰した鍋に、大根・ごぼう・こんにゃくを入れ、大根が透明になったら味噌・醤油・料理酒を1:1:1の割合で味付けをする。
- 味付けをした鍋に、人参・冬瓜・里芋・白菜の芯・豚バラ肉を入れ、里芋が柔らかくなるまで煮る。
- 最後にねぎ・白菜の葉・豆腐をちぎって入れ、弱火で煮る。
- 醤油で味を整える。

有料広告

新築

増築

改築

修繕

# (有) 斎藤 綜 建

リフォーム・サイトウ  
中里町225-7

☎ 674-3380 FAX 674-3066

お気軽にご相談ください



栃木県知事許可〔般-27〕第10752号



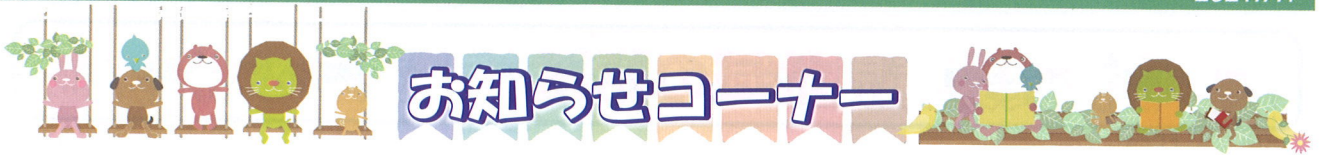

## 『上河内もっと前へプロジェクト』開催決定

宇都宮市では、地域が持つ様々な資源や魅力、地域に潜在する『地域住民のやる気や熱意』をもとに、住民の創意工夫に溢れるまちづくり事業を実践したいと考えるまちづくり組織に対し、「地域みんなの夢実現事業」として活動の支援を行っています。

上河内地区でも市の活動支援を受け、「上河内もっと前へプロジェクト」を実施します。

### 【事業概要】

上河内地区の特産品「ゆず」を使った加工品「モイストポプリ」を、地域皆さんの協力のもと作成し、地域資源の再認識や地域内外の交流促進、地域活動の新たな担い手の確保を図ります。

### 【これからの活動】

11月（ゆずの収穫期）に、自治会回覧や小学校の回覧、上河内地区のSNSにて、モイストポプリの作り手（100名）を募集します。

また、モイストポプリの作り手から、地域内外へのPRにご協力いただける「ブランドアンバサダー」も募集いたします。

### - ゆずのモイストポプリの作り方 -

モイストポプリとは…塩と花やハーブなどを混ぜ合わせて作る長期的に保存可能な室内香のことです。

- ① ゆずの皮を薄く切り包丁で細切りにする
- ② 細く切ったゆずの皮と粗塩を交互に詰める
- ③ 瓶の上まで交互に詰めたら、蓋を閉めて2～4週間寝かせて完成



## 「羽黒山梵天祭」中止のお知らせ

令和3年11月20日(土)・21日(日)に予定していた「羽黒山梵天祭」は新型コロナウイルス感染症拡大防止のため、「梵天奉納」は中止とし、神社内で行う祭礼のみ実施といたします。

まちづくり事業もこのため中止としましたが、地域の交流が減り、話すことも体を動かすこともめっきり少なくなり、歯がゆいと思えますが頑張りますよ。

気象庁から防炎情報の変更有りました。日頃の備えと早めの避難が身の安全を守ります。新型コロナウイルスは変異株により依然として落ち着かない日々が続いています。ワクチン接種が収束の切り札となることを祈ってやみません。

百花繚乱の季節もあっという間に終わり、梅雨に入りました。うつつうしい時季ですが、恵みの季節到来でもあり、長雨による災害も危惧されま

### 編集後記

住民基本台帳人口  
令和3年5月末日現在

人口	9,824人
男	4,928人
女	4,896人
世帯数	3,851戸

かみかわちの人口