

まちづくり協議会

情報紙 上河内



令和2年7月1日発行

第33号

発行/上河内地区まちづくり協議会
編集/まちづくり協議会広報委員会
事務局/上河内地区市民センター内
電話/028-674-3153
028-674-3131



住みよいまちづくりを
オール上河内で

今里地区「猿沢の池」

上河内地区まちづくり協議会 総会

令和2年度「上河内地区まちづくり協議会総会」は、5月22日(金)に開催を予定しておりましたが、新型コロナウイルス感染拡大防止の観点から、総会を中止し、書面表決を以って総会に代えました。表決の結果承認を得ましたので、令和2年度は、次の事業を推進してまいります。なお、新型コロナウイルス等の影響により事業を中止せざるを得ないものがありますので、ご理解ご承知ください。

◎主な事業等

- ① まちづくり勉強会の開催
- ② 情報発信事業(地域情報紙の発行、地域ホームページの運営)
- ③ 地域資源保存活動(歴史的資源、自然資源の保存)
- ④ 地域防犯活動(環境点検活動、防犯パトロール、防犯講習会)
- ⑤ 地域環境活動(不法投棄対策、ごみの減量化、資源化啓発事業)
- ⑥ 地域産米粉消費推進事業(米粉料理教室、食育指導、米の消費拡大活動)
- ⑦ 消費生活啓発事業(寸劇、リサイクル活動)
- ⑧ 地域内交通の利用拡充



新型コロナウイルス感染症拡大防止のため中止事業

- ⑨ 第14回 スポーツ大会
- ⑩ 第7回 上河内ふれあいまつり
- ⑪ 第14回 上河内地区体育祭
- ⑫ 第4回 上河内文化交流祭
- ⑬ 魅力発信事業(おもてなし広場・おもてなし茶屋)
- ⑭ 第5回 絶景!!羽黒山ウォーキング
- ⑮ 第8回 新春の集い
- ⑯ ニューススポーツ教室(支援) 令和2年4月~12月第1・3(金)開催見合わせ中

有料広告

まぐる・うどん

ゆるりや

定休日：月・木曜日 中里町 225

営業時間：am11:00~pm 2:30
pm 5:00~pm 10:00

☎028-674-3880

<http://ameblo.jp/udon-yururiya/>

有料広告

Ⅲ 収入

	令和元年度 予算額(A)	令和2年度 予算額(B)	差引増減 (B)-(A)
市補助金	2,361,000	2,362,000	1,000
地元負担金	2,757,000	2,757,000	0
参加者負担金	240,000	100,000	△ 140,000
農協助成金	300,000	300,000	0
コミュニティ助成金	0	2,500,000	2,500,000
花火繰り入れ金	0	250,000	250,000
繰越金	455,040	440,057	△ 14,983
雑収入	105,060	121,233	16,173
合計	6,218,100	8,830,290	2,612,190

Ⅲ 支出

	令和元年度 予算額(A)	令和2年度 予算額(B)	左記のうち 市補助額	差引増減 (B)-(A)
①地域づくり活動	3,119,000	5,299,190	3,042,000	2,180,190
組織運営	337,000	331,000	152,000	△ 6,000
情報発信事業	306,000	320,000	200,000	14,000
地域資源保存活動事業	100,000	100,000	70,000	0
消費生活啓発事業	31,000	31,000	20,000	0
絶景!!羽黒山ウォーキング	250,000	80,000	50,000	△ 170,000
魅力発信事業	150,000	80,000	50,000	△ 70,000
ふれあいまつり	1,450,000	1,372,000	0	△ 78,000
コミュニティ助成事業	0	2,500,190	2,500,000	2,500,190
地区体育祭・スポーツ大会	380,000	370,000	0	△ 10,000
まちづくり勉強会	30,000	30,000	0	0
新春の集い	40,000	40,000	0	0
ニューススポーツ教室	45,000	45,000	0	0
②地域環境活動	141,000	141,000	140,000	0
③地域防犯活動	181,000	161,000	160,000	△ 20,000
④地域むらづくり活動	706,000	656,000	350,000	△ 50,000
ふれあいまつり	670,000	620,000	320,000	△ 50,000
地域産米粉消費推進事業	36,000	36,000	30,000	0
⑤上河内文化交流祭	350,000	161,000	160,000	△ 189,000
⑥地域事務局の運営	920,000	1,610,000	1,010,000	690,000
⑦地域内交通事業繰出金	797,100	797,100	0	0
⑧予備費	4,000	5,000	0	1,000
合計	6,218,100	8,830,290	4,862,000	2,612,190

※切り取り線

情報紙上河内 特別ご優待料金

【セルフプレー料金】

セルフ・昼食付	ゲスト様
平日	¥5,500
土曜	¥12,000
日・祝	¥11,000

- ※ 本券は、1組4名様までご利用できます。
- ※ 左記料金は、お一人様セルフ乗用料金・昼食付です。
- ※ 2名様でご利用の場合は、割増料金(平日¥550・土日祝日¥2,200)別途。
- ※ ご予約の際は、本券利用の旨お伝え下さい。また、受付時にフロントへご提出下さい。
- ※ 本券は、お客様コンペ・オープンコンペ・競技等には使用できません。また、他のサービス割引との併用もできません。
- ※ キャディ付の場合はお早めにお問合せ下さい。(別料金)
- ※ 有効期限は、2020年9月30日迄

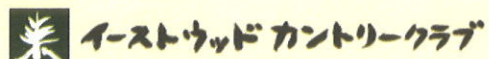

〒321-0417 栃木県宇都宮市冬室町1039-3
TEL 028-674-8848 FAX 028-674-4384

上河内地区まちづくり協議会組織(令和2年度)

上河内地区まちづくり協議会は、会長以下の役員と26の構成団体により組織し、上河内地域を「住んで良かった。」「住み続けたい。」と思えるまちづくり活動に取り組んでおります。それには皆様の協力が必要になります。これからの上河内まちづくりに興味のある団体、個人の加入を歓迎します。

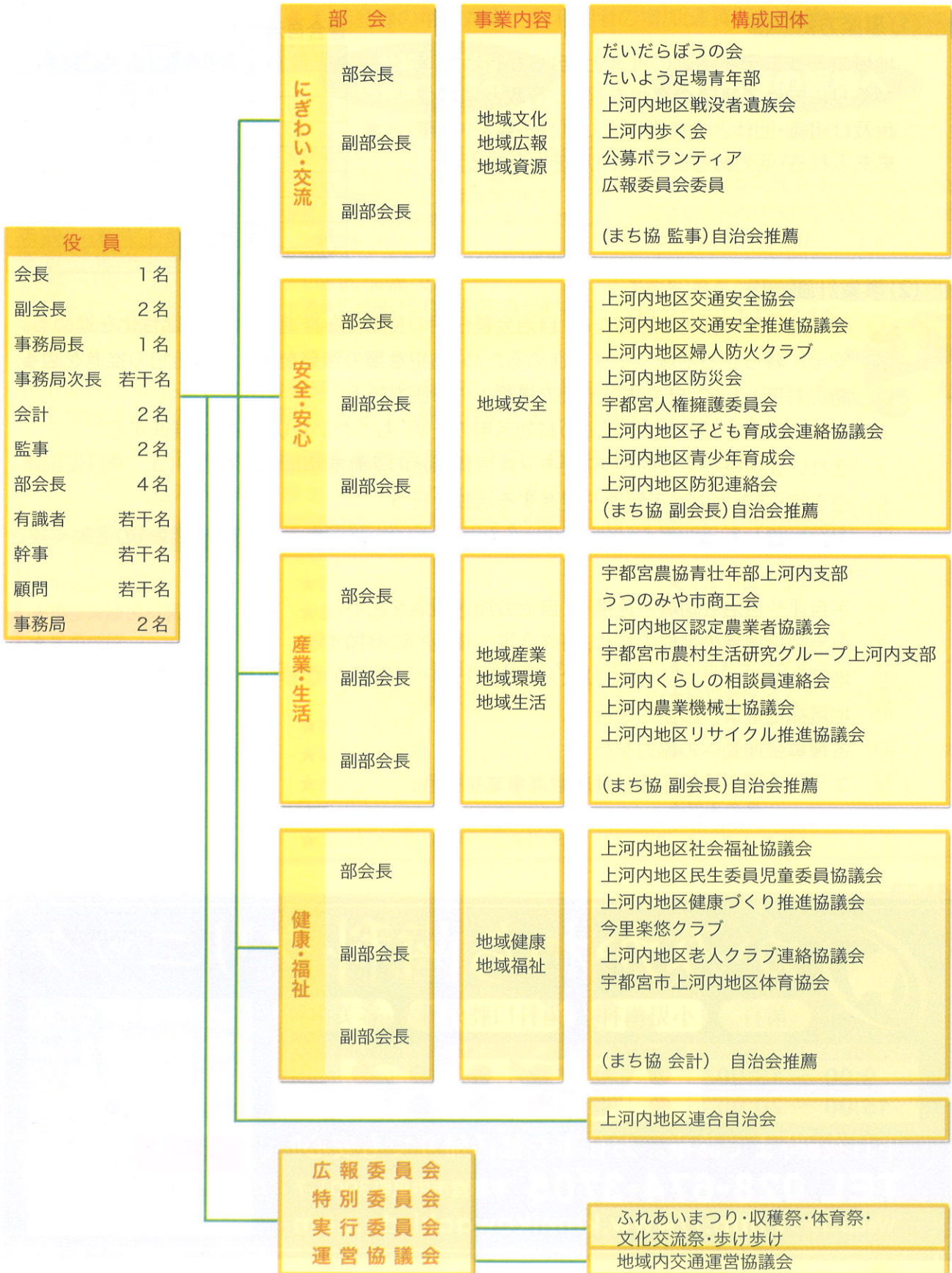

上河内地区連合自治会 総会を開催

令和2年度「上河内地区連合自治会総会」は、4月21日(火)に開催を予定しておりましたが、新型コロナウイルス感染拡大防止の観点から、総会を中止し、書面表決を以って総会に代えました。表決の結果賛成多数で承認を得ました。

(1) 事業方針

地域コミュニティ活動の推進と、自らが行う地域づくりに向けて意識の高揚を図り、行政と地域住民及び組織・団体との連携により、「住みよく・連帯感あふれる・活力あるまちづくり」を推進する。

連合自治会役員

自治会	自治会名	氏名
会長	原組	齋藤 光男
副会長	金田東	柴田 安之
副会長	西の内	窪井 正光
副会長	東組	添田 正
庶務会計	中組	高橋 恭一
庶務会計	高松	小寺 章夫
監事	謡辻	手塚 信夫
監事	上小倉	中里 信夫

(2) 事業計画

- ① 地域連帯感の強化を図るため、自治会長任期の長期化を推進し、地域の活性化を進める。
- ② 安全に暮らせる地域づくりを進めるため、防犯意識の啓発を図り地域防犯の推進を図る。
- ③ 防災対策として、自主防災組織の構築への参画を行う。
- ④ ごみの減量と、限りある資源の有効活用のため「もったいない運動」を推進する。
- ⑤ きれいな地域づくりのため、全市一斉清掃などの活動を積極的に行う。
- ⑥ 空き家・空き地の適正管理を促進する活動を行う。
- ⑦ 市民が自ら行うまちづくりを進めるため、「上河内地区まちづくり協議会」の活動支援を行う。
- ⑧ 宇自連や自治会組織と連携し、自治会加入促進を図る。
- ⑨ 自治会指導者の育成のため、研修会等へ積極的に参加する。
- ⑩ 地区体育祭・ふれあいまつりなどの地区行事への積極的な参加及び支援を行う。
- ⑪ 地域福祉事業への協力を行う。
- ⑫ 各種募金運動への協力を行う。
- ⑬ ニュースポーツ等を通じ健康増進事業を行う。
- ⑭ その他、地域活性化のための必要な事業を行う。

有料広告



かみかわち歯科クリニック

歯科
小児歯科
歯科口腔外科
審美歯科

診療時間	月	火	水	木	金	土	日・祝
9:00 ~ 13:00	●	●	●	●	●	●	△
15:00 ~ 20:00	●	●	●	●	●	△	△

平日夜8時まで診療。お仕事や部活帰りでも安心!!

TEL 028-674-3705 宇都宮市中里町3001-7

Webはコチラ▶ <http://www.kamikawachi-dc.com>



地域内交通運営協議会からのお知らせ

上河内地域内交通運営協議会総会が書面表決にて行われました。

令和2年度
事業計画

基本方針

上河内地区における交通弱者に対する交通の利便性向上を確保するため、地域内交通を安定的に運営・管理する。

主な事業

◆ 利用登録の増加対策 ◆ 利用者の増加(運賃収入)対策

令和元年度利用者数

388世帯

令和元年度利用者数

大人	4,004人
小人	160人
未就学児	42人
障がい者	490人
合計	4,696人

令和2年度も
世帯登録募集中!

■ 利用者の声... ■

- * 祖母宅に行くのに利用しました。自宅前まで迎えに来てくれて、運転手さんがとても親切でした。(中学生/男子)
- * もう少し頻度を増やしてほしいです。(中学生/男子)
- * 通院など、家族の負担が減り感謝しています。(80歳/女性)
- * 気楽に出掛けられるようになりました。(98歳/女性)

利用者の皆様へ

デマンドタクシーは乗り合いなので、お迎えに行くのに時間がかかることがあります。時間に余裕を持ってご利用ください。予約状況によって、1台で乗り切れない場合は増便もします。

予約先: 泉タクシー(株)
0120-111-246



★愛のりユッピー号は利用登録が必要です。

利用登録は、申込書に利用登録料500円を添えて、自治会長にお申し込みください。済生会病院までの乗り継ぎ割引、お得な高齢者外出支援(いきいき70)もあります。

問合せ先 上河内地域内交通運営協議会 TEL:028-674-3131

(上河内地区市民センターまちづくり支援グループ内)

令和元年度 協賛金ありがとうございます!(順不同)

- | | | |
|-----------------|------------------------------------|------------------|
| ★早坂眼科医院 | ★さくら産院 | ★すがや鍼灸整骨院 |
| ★矯正齋藤歯科医院 | ★まぐるうどん ゆるりや | ★ゆふ医院 |
| ★黒須病院 | ★秋元理容室 | ★名取歯科クリニック |
| ★いちほらファミリークリニック | ★JA上河内支所・JAグリーンかみかわち・JA上河内営農経済センター | ★じゅんデンタルクリニック |
| ★栃木銀行氏家支店 | ★かとう眼科 | ★特別養護老人ホーム祥豊苑 |
| ★足利銀行氏家支店 | ★はやさか眼科 | ★サンユー上河内店 |
| ★烏山信用金庫氏家支店 | ★かみかわち歯科クリニック | ★イーストウッドカントリークラブ |
| ★手塚クリニック | ★半田クリニック | ★カワチ薬品上河内店 |
| ★氏家皮フ科クリニック | ★フードオアシス オータニ氏家店 | ★梵天の湯 |
| ★久保井水道(有) | | |

有料広告

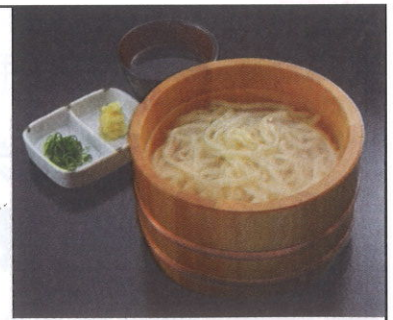

打ち立て、茹でたてを味わうセルフスタイルのうどん屋です。当店のうどんはコラーゲン配合の「べっぴんうどん」です。

もちもちつるっと 頬ばれば うどんのごとき肌になる これが笙家の べっぴんうどん

宇都宮市中里町677-19 TEL 028(674)8883

営業時間:AM11:00~PM2:00 年中無休(土日祭日はPM2:30まで)

笑顔のスタッフが
お待ちしております



令和2年度 自治会長・民生児童委員・福祉協力員名簿

2020/4/1現在

区分	No.	自治会名	自治会長名	電話674-	民生児童委員名	電話674-	担当地区	福祉協力員名	電話674-
東 ブ ロ ッ ク	1	上小倉	中里 信夫	3574	井上 和之	2277	上小倉町 (旧西組, 上組1・2)	常木 利夫	3142
					双樹 典子	2263	上小倉町 (旧東組1・2, 中組)	塩井 好江	3489
	2	西ノ内 東の内	窪井 正光 飯村 秀夫	3824 2615	平石 君代	2616	下小倉町 (旧西ノ内, 東の内)	井上 悦子	3572
					手塚 庄三	2661	下小倉町 (旧下組の一部6~19班)	中里 哲也	3589
	4	下組	大森 力	3854	村上 登	3830	下小倉町 (旧下組の1~5班, 若葉の里)	榎戸 信夫	2055
					滝ノ原	3303	滝ノ原	高橋 照子	080-5190-3517
	5	滝ノ原	亀田 一成	3303				村上 和夫	3834
6	西芦沼	佐藤 芳市	4092	中里 甫	3452	芦沼町 (旧西芦沼)	赤羽 義明	3728	
				増淵 庸政	090-2308-1424	芦沼町 (旧東芦沼)	根岸 宏信	1506	
7	東芦沼	長嶋 貢	4884				岡田 征紀	1996	
中 央 ブ ロ ッ ク	8	原組	齋藤 光男	3380	猪瀬 文子	090-6653-8050	中里町 (旧原組の一部...293号線北側)	村上 修	3838
					小野 利男	2182	中里町 (旧原組の一部...293号線南側)	大越 典夫	3874
	9	松田	野澤 俊夫	2367	柴田 吉二	2179	中里町 (旧原組の一部)松田新田町	中里 啓子	2871
					石下 悦子	2308	上田町 (上田上, 上田下)	猪瀬キミイ	4008
	10	上田	高瀬 修一	3914				鈴木 秀子	4043
	11	金田東	柴田 安之	4356	金田 和子	4391	金田町 (金田東)	黒川 治子	4038
								齋藤 光男	3380
	12	西組	田口 章	3163				久保 新一	090-4001-9006
	13	中組	高橋 恭一	2734				渡邊 昶	090-6493-0056
	14	宿組	露久保次男	2143	安齋 光男	2178	中里町 (西組, 中組, 宿組, 東組)	青木 イネ	090-2149-3724
	15	東組	添田 正	3063				江連ヨシイ	090-2663-8570
16	冬室上	佐藤 明男	2129				中村 政子	3247	
17	冬室下	佐藤 栄光	2292	高橋 悦子	3061	冬室町 (冬室上, 冬室下)	北林キヌエ	4364	
18	関白	阿部 典久	2421				石田 剛志	090-3535-1615	
19	山田	手塚 信夫	2247	中川 啓子	090-5777-7110	宮山田町 (山田, 謡辻)	諏訪 敦美	2485	
20	謡辻	手塚 信夫	3401				猪瀬 直子	2989	
21	高間木	小林 十三男	2225	小林 一美	3434	宮山田町 (高間木, 小室)	福嶋 玲里	2346	
22	小室	齋藤 良治	3706				恩田 弘子	3901	
23	今里	荒山 清	090-2443-2510	入江 正治	3273	今里町 (今里上, 今里下)	山内 忠子	1072	
24	金田西	和田 良一	2082	金田 和子	4391	金田町 (金田西)	小倉 光子	3735	
25	免ノ内	手塚 浩行	2634	中山 安子	2244	免ノ内町	小野 恭子	2232	
26	高松	小寺 章夫	3331				小野 昭男	090-3334-0950	
27	松風台	山田 公平	080-2127-5432	松木あづさ	1078	松風台の一部 (1159番地)	手塚 純子	2970	
				川津 昭夫	4306	松風台の一部 (1200番地, 関白町, 免ノ内町の一部)	中山 映子	2997	
				齊藤 智子	1833	主任児童委員地区全域	手塚 道子	2357	
				田崎 教子	3593		阿部 恵美子	2023	

有料広告

創業71年



豊替えは
花塚たたみ店

宇都宮市今里町295
(旧・上河内町大字今里295)

028-674-2262
090-7803-9234

羽黒山梵天祭 11月21日22日

有料広告

頭の良くなる習い事



そろばん

連絡先: 028-674-2763 鈴木

中里教室 西小プール北側
中央教室 国道293号コインランドリー北側
小倉教室 (旧)農協絹島支所西側

 地域の話題

県主催 多面的機能支払交付金に係る 活動組織研修会で江連征子氏が発表！

令和2年2月14日 宇都宮市文化会館大ホールで栃木県主催の多面的機能支払交付金活動組織と国、県、市町の責任者1200名が集結して研修会が執り行われました。栃木県内組織の代表として、上小倉東部地区の活動組織 水明会 江連征子 女性部長が壇上で水明会の取組活動と広報活動を発表しました。タイトルは、ワンチーム 動画を活用した広報活動と題し、農地維持・資源維持に関する環境保全や作業の安全対策、地域の安全安心そしてコミュニティの構築・将来に向けた地域ビジョン等を動画を用いて発表を行ないました。発表終了時は、会場が熱狂の拍手渦に包まれていました。

上河内地区の地域ビジョン「地域の宝を活かし、みんなが輝く上河内」にマッチする取組事例の発表でした。 投稿 水明会代表 神山義美



水明会の活動をご覧ください。
YouTubeで検索して下さい。



多面的機能支払交付金 水明会 **検索** 

新型コロナ関連

新型コロナウイルス感染症拡大防止のため、
◎「天下一関白神獅子舞」(8月1日開催)、
◎『第14回上河内地区福祉まつり』(10月17日開催)は中止となりました。

有料広告

新築

増築

改築

修繕

(有) 齋藤 綜 建

リフォーム・サイトウ

中里町225-7

☎674-3380 FAX674-3066

お気軽にご相談ください



栃木県知事許可〔般-27〕第10752号



お知らせコーナー

上河内生涯学習センター主催講座 参加者を募集します！

■ライフアップセミナー in かみかわち (全6回)

9/16 (水)	13:30 ~ 15:00	郷土の歴史	～喜連川足利氏の軌跡～
9/30 (水)	13:30 ~ 15:00	日本の歴史	～皇位継承の歴史と女性天皇～
10/14 (水)	13:30 ~ 15:00	塩原の文学	～夏目漱石と塩原①～
10/28 (水)	13:30 ~ 15:00	塩原の文学	～夏目漱石と塩原②～
11/18 (水)	13:30 ~ 15:00	南極大陸	～知られざる世界の魅力～
12/2 (水)	13:30 ~ 15:00	落語	～笑いのメッセンジャー～

対象 市内に在住か通勤・通学している成人
 定員 50名
 費用 無料
 会場 上河内生涯学習センター1Fホール 他

■パソコン講座 (全10回)

9/4(金),9/11(金),9/18(金),9/25(金),10/2(金),10/9(金),10/16(金),10/23(金),10/30(金),11/13(金)
 全て13:30～15:30の講座です。
 ワード、エクセル、パワーポイントの基本的な使い方を学ぶ、初心者向けの講座です。
 ※ノートパソコンを持参して下さい。

対象 市内に在住か通勤・通学している成人
 定員 40名
 費用 無料
 会場 上河内生涯学習センター2F学習室 他

■各講座の申込方法

講座名・郵便番号・住所・電話番号・氏名・ふりがな・年齢を明記して、はがきにてお申込みください。
 または直接窓口にてお申込みください。

※申込期限: 令和2年8月11日(火) 必着 (応募多数の場合、抽選)

※申込先: 〒321-0414 宇都宮市中里町181-3 上河内生涯学習センター

事務員募集

- 業務 一般事務
- 資格 パソコンの操作が出来る方、年齢、性別は問いません。
- 勤務地 上河内地区市民センター内のまちづくり協議会事務局
- 勤務日 週3日(土日、年末年始は休み)
- 勤務時間 10:00～16:00(実働5時間)
- 時給 860円(令和2年度単価)交通費支給あり
- その他 ※勤務時間、勤務日は相談に応じます。
- 応募方法 履歴書(写真添付)を令和2年9月末日(水)必着で下記応募先まで、持参または郵送してください。
- 選考方法 書類選考の上、10月に面接を行います。
面接を受けていただく方には、個別に連絡いたします。
〒321-0414
- 応募先 宇都宮市中里町181番地3
上河内地区まちづくり協議会
(上河内地区市民センター内)
☎028-674-3131
☎028-674-3153(AMのみ)



情報紙「上河内」編集員募集

上河内地区まちづくり協議会では、情報紙「上河内」の編集ボランティアを募集しています。
 地域の皆さまに楽しみにしてもらえるような情報紙づくりと一緒にやりませんか。薄謝あり(1回千円)



問合せ 上河内地区まちづくり協議会
 (上河内地区市民センター内)
 ☎028-674-3131
 ☎028-674-3153(AMのみ)

中国で発生した新型コロナウイルスは、瞬く間に世界中に蔓延し、多くの方が亡くなっております。日本では幸い緊急事態宣言も解除されましたが、経済の回復が大きな問題となっております。これから社会活動も活性化されて行くと思われませんが、それと並行して秋から冬にかけての第2波が危惧されます。上河内地区でも各イベントが中止となっており、寂しいですが、来年のために充電して置きましょう。

今号は、まちづくり組織について掲載しました。地域の活性化には地域の皆様一人一人の尽力が欠かせません。

編集後記

住民基本台帳人口
 令和2年5月末日現在

人口	9,948人
男	4,982人
女	4,966人
世帯数	3,820戸

かみかわちの人口