

宇都宮市上下水道局の平成19年度決算のあらまし

水道事業では、「上下水道施設の耐震化基本方針」を策定するとともに、松田新田浄水場や白沢浄水場の配水池築造工事、松田新田浄水場の太陽光発電設備設置工事を実施したほか、外部委託を推進するため、開栓・休止業務、配水コントロール室運転管理業務の委託を開始しました。

下水道事業でも、上記耐震化基本方針を策定するとともに、川田水再生センターの改築工事、奈坪中継ポンプ場の建設工事、姿川・平石・清原・上河内・河内地区などの下水道管布設工事のほか、合流式下水道の管内に河川などの水質を守るための施設を設置しました。

また、企業債（借入金）を積極的に償還し、より利率の低いものに借換えを行うなど、企業債残高の縮減と支払利息の削減を行いました。さらに、「上下水道事業財政構造改革計画」を策定し、一層の経営効率化に努めました。

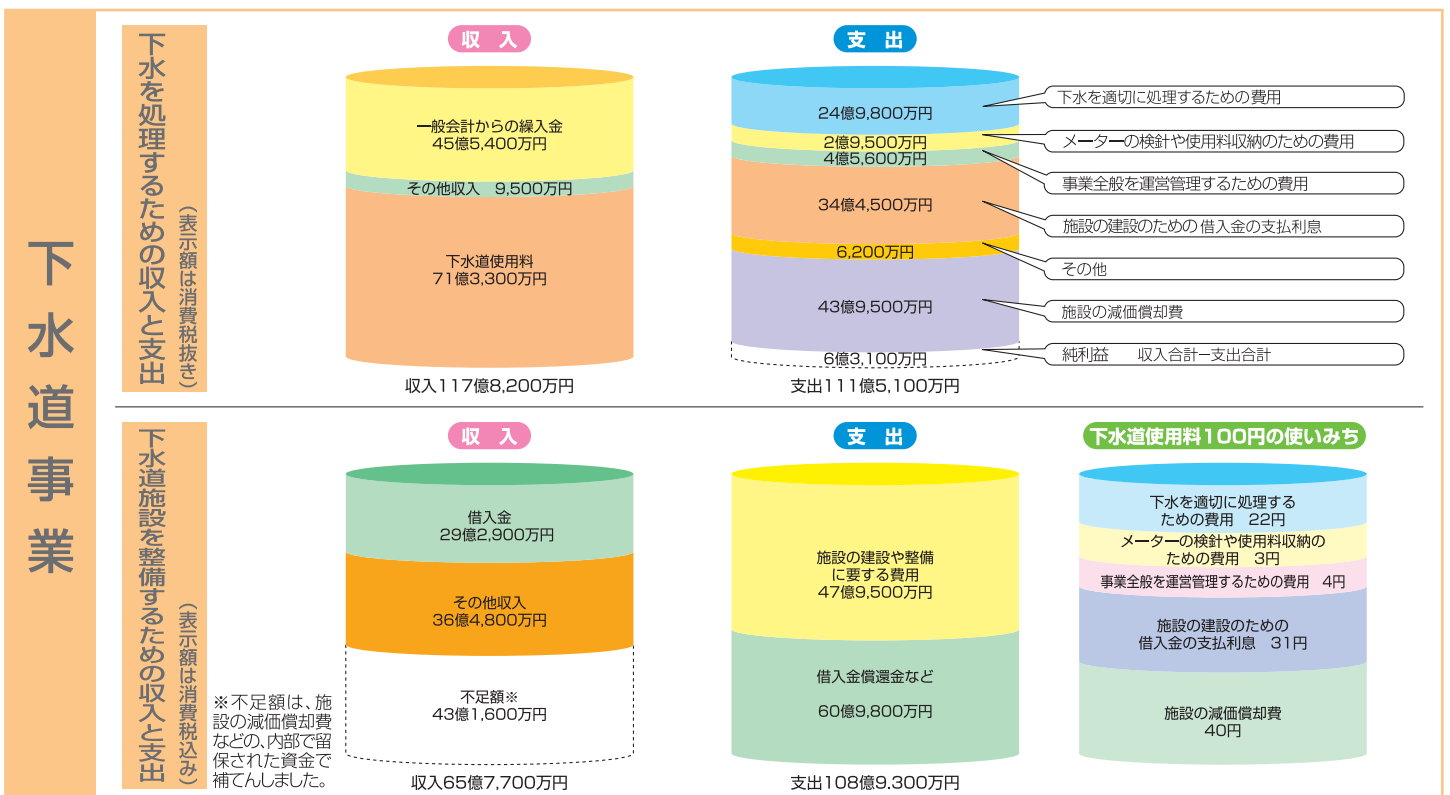
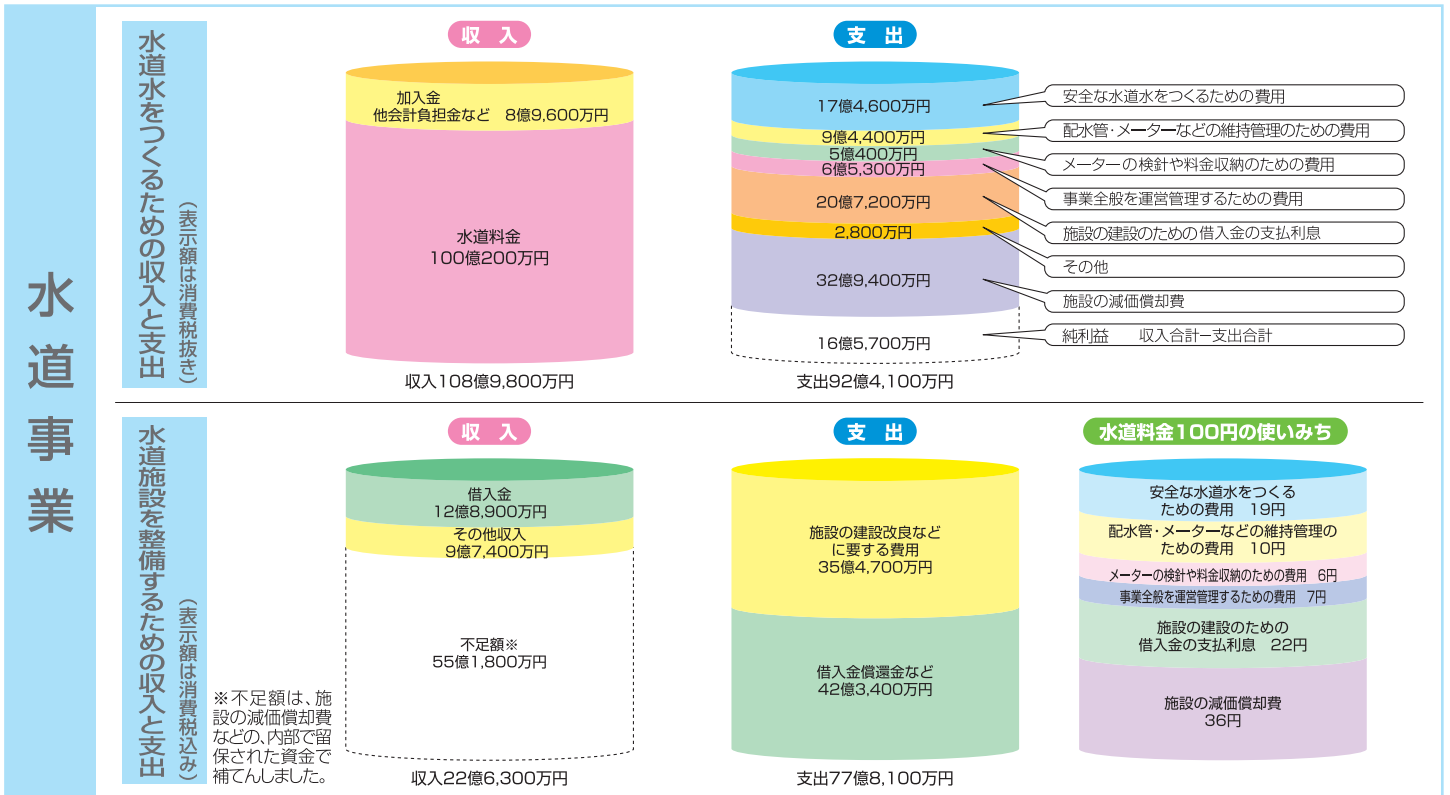

平成20年度 下水道いろいろコンクール

快適な暮らしと環境を守るためにかかせない下水道について、全国的な普及を図るため、9月10日が「下水道の日」と定められています。



宇都宮市上下水道局では、9月10日の「下水道の日」にちなんで、市内の小・中学校の児童・生徒の皆さまから下水道に関するポスター、書道、標語を募集しました。
 今年は431点の応募作品があり、特にすばらしい作品63点をたたえ、10月26日(日)に表彰式を行いました。

ポスター部門

◆小学校低学年の部◆

- 最優秀賞 渡邊 美佑さん(泉が丘小)
 優秀賞 菊地 里奈さん(豊郷北小)
 田崎 里莉さん(豊郷北小)
 佳作 矢古宇 円さん(城山東小)
 永島 理貴さん(泉が丘小)
 菊地 智也さん(豊郷北小)

最優秀賞
 渡邊 美佑さん
 (泉が丘小)

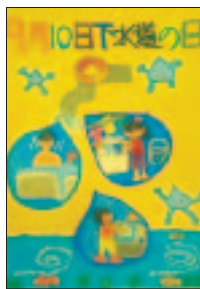

◆小学校高学年の部◆

- 最優秀賞 大森 康代さん(豊郷北小)
 優秀賞 山田向日葵さん(豊郷北小)
 駒場 健宏さん(豊郷北小)
 佳作 桜木斗美さん(城山東小)
 中村 円香さん(泉が丘小)
 渡邊 真佑さん(泉が丘小)
 伊藤 美波さん(戸祭小)
 浅井 萌江さん(豊郷北小)

最優秀賞
 大森 康代さん
 (豊郷北小)

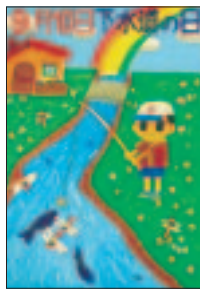

たくさんのご応募をいただき
 ありがとうございました！

書道部門

◆小学校低学年の部◆

- 最優秀賞 秋山 愛佳さん(雀宮南小)
 優秀賞 石川 絢萌さん(雀宮南小)
 青柳 遥さん(雀宮南小)
 佳作 柏 知里さん(五代小)
 後藤 大和さん(横山中央小)
 鈴木 耀平さん(雀宮南小)
 福田 光将さん(雀宮南小)
 佐藤 実味さん(雀宮南小)

最優秀賞
 秋山 愛佳さん
 (雀宮南小)



◆小学校高学年の部◆

- 最優秀賞 矢口 統子さん(雀宮南小)
 優秀賞 駒場 成美さん(五代小)
 室井 大我さん(豊郷中央小)
 齋藤 千尋さん(城山西小)
 金野 紗也さん(上戸祭小)
 福富 達哉さん(雀宮南小)
 高橋 創太さん(雀宮南小)
 遠藤 一輝さん(雀宮南小)

最優秀賞
 矢口 統子さん
 (雀宮南小)



◆中学生の部◆

- 最優秀賞 佐々木 望さん(陽西中)
 優秀賞 出島 玲奈さん(陽西中)
 渡邊 瑞樹さん(宝木中)
 根本 直通さん(星が丘中)
 半田 奈美さん(宝木中)
 金野 侑真さん(宝木中)
 北村 仁美さん(宝木中)
 山崎 寛生さん(宝木中)

最優秀賞
 佐々木 望さん
 (陽西中)



標語部門

◆小学校低学年の部◆

- 最優秀賞 宇梶 沙紀さん(泉が丘小)
 優秀賞 杉山 歩夢さん(雀宮東小)
 小杉 真由さん(豊郷北小)
 佳作 高島 龍さん(雀宮東小)
 半田 真望さん(東小)
 田野実麻佑さん(豊郷中央小)
 佐藤 航さん(今泉小)
 鍋島 紅深さん(今泉小)
 山田真之介さん(豊郷北小)

最優秀賞
 宇梶 沙紀さん
 (泉が丘小)

下水道
 くらしとしげん
 まもるみち

◆小学校高学年の部◆

- 最優秀賞 山田向日葵さん(豊郷北小)
 優秀賞 中野 希湖さん(東小)
 永井ゆりのさん(豊郷北小)
 佳作 森田亜梨沙さん(東小)
 堤 圭佑さん(御幸小)
 八木澤優香さん(豊郷北小)
 谷 直樹さん(豊郷北小)
 久永 友さん(豊郷北小)

最優秀賞
 山田 向日葵さん
 (豊郷北小)

下水道
 未来へつながる
 水のたび

◆中学生の部◆

- 最優秀賞 上野 綾香さん(瑞穂野中)
 優秀賞 吉澤 由佳さん(瑞穂野中)
 宮崎 睦さん(瑞穂野中)
 佳作 金敷 果林さん(瑞穂野中)
 青木 大智さん(瑞穂野中)
 坂井 香澄さん(瑞穂野中)
 金敷 秀明さん(瑞穂野中)
 三由 哲也さん(瑞穂野中)

最優秀賞
 上野 綾香さん
 (瑞穂野中)

生活を
 守ってくれる
 下水道

編集後記

今回、特集でご紹介した方法を、年末の大掃除に少しでも取り入れていただけたらと思います。特に、重曹と酢が「しゅわ〜」っと発泡するのは、見ていても楽しいので、ご家庭で試してみたいかがでしょうか。

みなさまの貴重なご意見・ご要望・水に関するおトクな情報等をお聞かせください。

※ご応募いただきましたみなさまの情報は、粗品の発送以外には使用いたしません。

「私たちの暮らしと水」は年4回発行しています。

郵便はがき

〒320-8543

河原町1-4-1
 宇都宮市
 上下水道局
 経営企画課
 「広報紙」係

表面

- お名前
- ご住所
- ご職業
- 紙面に対するご意見・ご要望
水に関するおトクな情報

裏面

ご意見・ご要望をお寄せくださった方の中から抽選で30名様に、

上下水道局
 オリジナル
 ボールペン



をプレゼントいたします!!

【締切 1月13日必着。当選は発送をもって発表にかえさせていただきます。】

検針票に掲載する広告を募集します

市内全域の上下水道をご利用のお客さま全員に年6回配布している検針票(水道・下水道使用量のお知らせ)裏面に掲載する有料広告を募集します。

◆広告掲載期間など

平成21年4月～平成22年3月までの1年間。掲載期間は2カ月を1期とし、継続は最長で12カ月間(6期)とします。なお、募集価格は1期あたり100,000円(消費税別)です。

◆掲載内容

3色刷り。掲載スペースは、タテ210mm×ヨコ65mmです。

◆広告掲載までの流れ

- ①掲載を希望される方は平成20年12月26日までに、希望者の住所・名称・連絡先を電話又はファックスにてご連絡ください。応募方法などの詳細についてご説明します。
- ②原則として掲載期間の長いものを優先します。応募が重複した場合は、抽選等により調整させていただくことがあります。調整後、広告審査委員会の審査により、決定します。

↑この裏面に広告を掲載します。

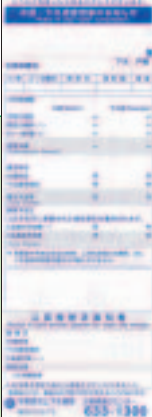

■サービスセンター 営業グループ

TEL633-3108 FAX633-3190

いつでも使えていつでも安全いつでもおいしい水

12月は水道加入促進強化月間です

水道をご利用になれば…

- ①24時間安定した水道水をご利用いただけます。
- ②毎日厳しい水質検査を行っている**安全な水道水**をご利用いただけます。
- ③全国的に「**おいしい水道水**」にも選ばれた宇都宮の水道水をご利用いただけます。

上下水道局では、水道が利用できる地域にお住まいで、現在、水道をご利用されていないお客さまを対象に戸別訪問を行っております。



この機会に井戸水から水道水への切り替えをおすすめいたします

給水工事については、別紙「宇都宮市上下水道局指定工事店一覧表」をご覧ください。

給水装置工事について

■工事受付センター 接続工事受付グループ TEL633-3164

ご注意下さい! 上下水道局職員を装った詐欺的行為、悪質な訪問修理等が発生しています

上下水道局職員を装って水道料金をだまし取ろうとしたり、水漏れの検査をすることによってお客様宅を訪ね、多額な修理代を請求したりするなど、詐欺的行為が発生しています。

上下水道局職員や局委託業者は、必ず「身分証明書」を持っていますので、不審と思われた場合は身分証明書の提示を求めらるか、上下水道局へお問い合わせください。

お客様受付センター TEL633-1300

水源地だより

湯西川温泉 光輝く氷のぼんぼりとかまくら祭

宇都宮の水道水の水源の一つである、鬼怒川上流に位置する日光市湯西川。ここ湯西川の冬の風物詩、『光輝く氷のぼんぼりとかまくら祭』がこの冬も開催されます。

たくさんのかまくらが建ち並び、温かい甘酒やかまくらの中でのバーベキュー(有料)も楽しめます。夜には氷のぼんぼりに灯がともされ、辺りはやわらかな光に包まれます。

また、土・日曜日の夜には、湯西川沿いの河川敷で、地域ボランティアによる手作りのミニかまくらの灯りが、幻想的な風景を描き出します。ぜひ、足をお運びください。

○期間・内容

1月24日(土)～3月8日(日) 午前9時～午後4時

◆雪の渓谷に浮かぶミニかまくら

会場:沢口河川敷

期日:1月31日(土)～2月28日(土)の毎週土日

○場所

湯西川温泉特設会場

【花と華(旧湯西川国際観光ホテル)近く】

○交通ガイド

電車:会津鬼怒川線湯西川温泉駅より
日光交通ダイヤルバスで約30分

車:日光宇都宮道路今市ICより
国道121号・県道249号経由で約60分

○お問い合わせ

湯西川・川俣・奥鬼怒温泉観光協会 TEL 0288-97-1126



次号は3月1日(日)に発行いたします。

宇都宮市上下水道局への

お問い合わせ・ご相談は

上下水道の使用開始・休止、名義変更について

▶お客様受付センター TEL 633-1300 FAX 633-3190

メーター検針、使用水量について

▶サービスセンター TEL 633-3188

料金のお支払いについて

▶サービスセンター TEL 633-3189

口座振替、料金の内容について

▶サービスセンター TEL 633-3127

給・排水設備の接続について

▶工事受付センター TEL 633-3164

道路からの漏水や修繕工事について

- ・道路からの漏水を発見したとき
 - ・道路からメーターまでの漏水など
- ▶配水管理センター TEL 616-1331

浄水場などについて

▶配水管理センター TEL 621-2203

水再生センターなどについて

▶下水道施設管理課 TEL 633-3379

上記以外について

▶経営企画課 TEL 633-3230



水道ぼうや

ホームページアドレス <http://www.city.utsunomiya.tochigi.jp/kurashi/josuidou/index/html> ※電話のおかけ間違いにはご注意ください。