（仮称）第2エコパーク建設工事の進捗状況（11月末時点）

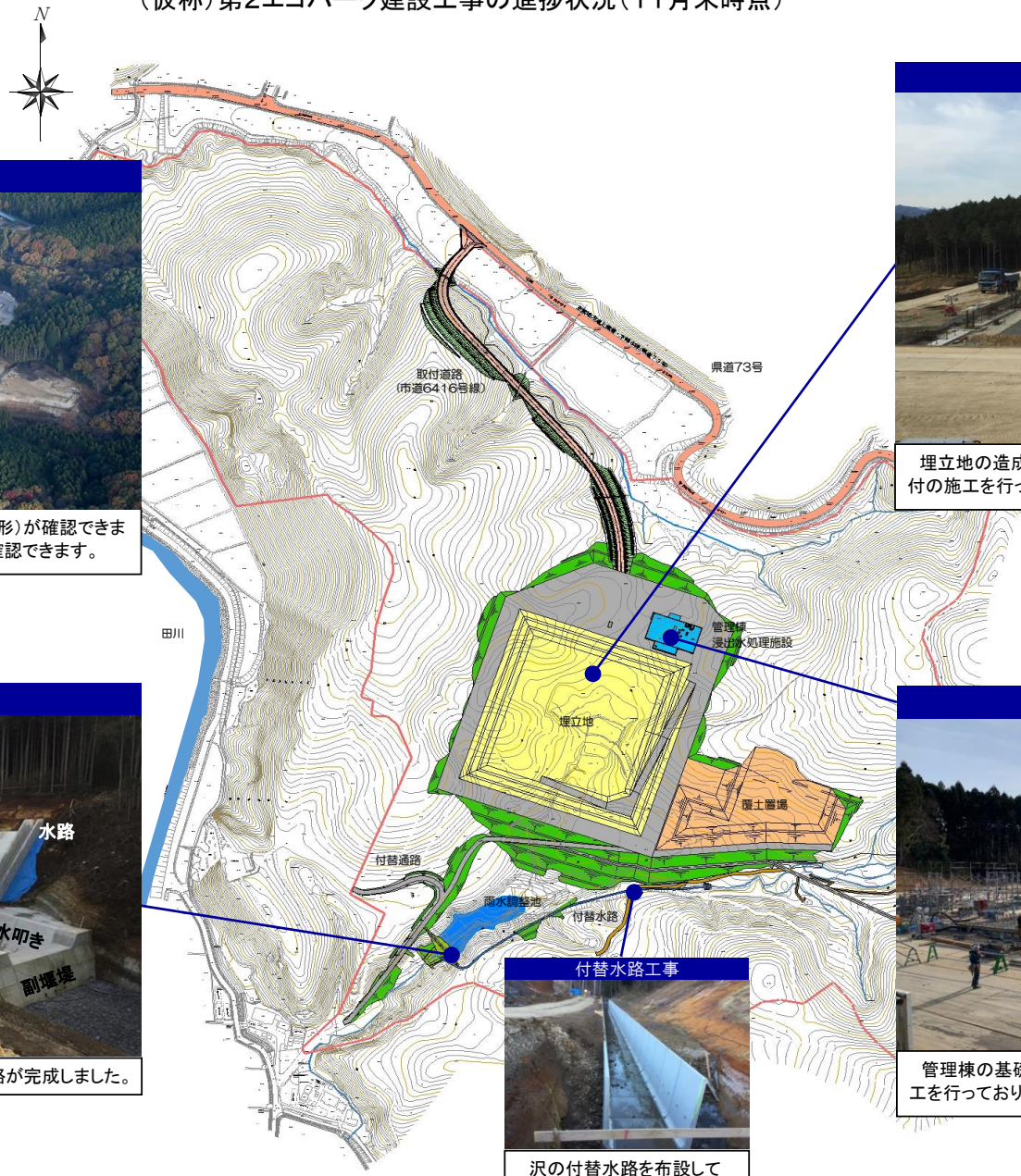

全体写真（航空写真）

埋立地の造成が完了し，埋立地の形（正方形）が確認できます。また，地下水集排水管が埋立地底面に確認できます。

埋立地造成工事

埋立地の造成が完了しました。引き続き，法面モルタル吹付の施工を行っております。

雨水調整池堰堤工事

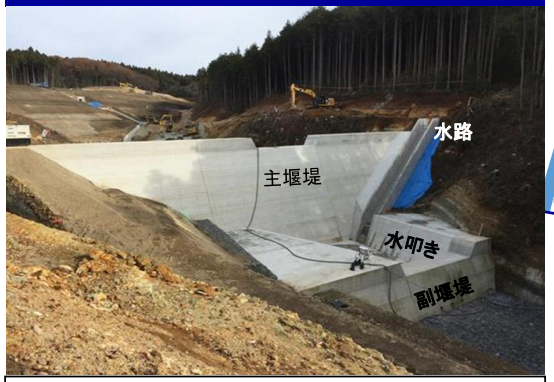

雨水調整池の主堰堤・副堰堤，水叩き，水路が完成しました。

管理棟・浸出水処理施設工事

管理棟の基礎工事が完了しました。引き続き1階床の施工を行っております。

付替水路工事

沢の付替水路を布設しております。