

## 水道メーター

メーターボックス

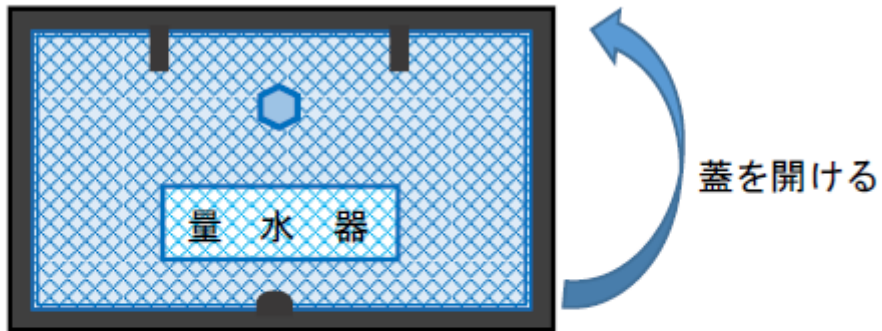

### 【メーターボックスの設置場所】

戸建ての場合は、建物周辺の地面に設置してあります。  
集合住宅で、部屋の入口付近に見あたらない場合は、  
管理会社等にご確認ください。

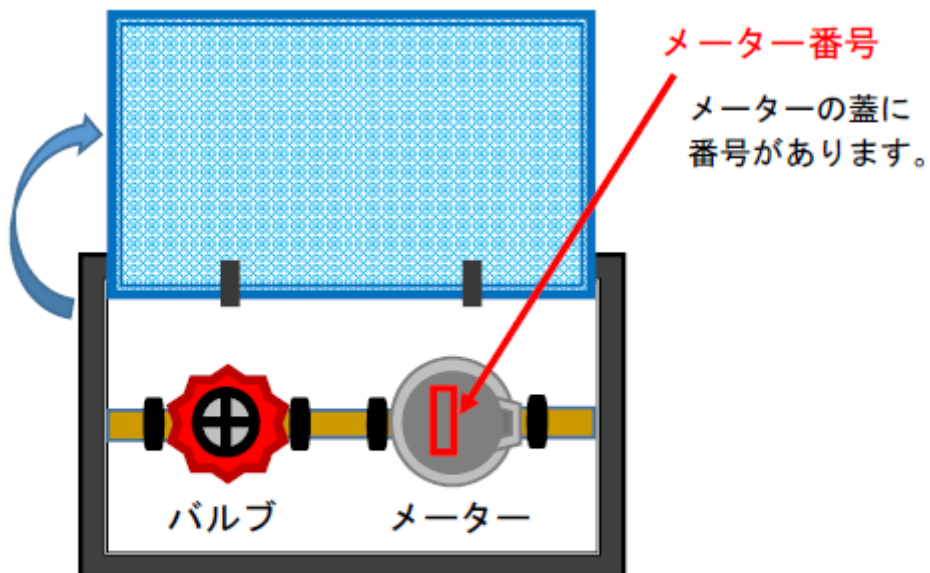

**検針票**  
**(水道・下水道使用量等のお知らせ)**

<p>水道・下水道使用量等のお知らせ Notice of your water and sewage usage お客様番号 - - -</p> <p style="text-align: right;">宇都宮市上下水道局 登録番号 T6800020003862</p> <p>町 番 様 <span style="color: red; font-weight: bold;">メーター番号</span></p> <p>検針日 令和 年 月 日 口径 (mm) <span style="border: 1px solid red; padding: 2px;">メーター番号</span> 検針員名 下水 宇公共</p> <p>使用期間 令和 年 月 日 ~ 令和 年 月 日 (日間)</p> <p>今回指針 m<sup>3</sup> 前回指針 (-) m<sup>3</sup> 旧メーター使用量 (+) m<sup>3</sup></p> <table style="width: 100%;"><tr><td>使用量 (Amount Used)</td><td>m<sup>3</sup></td><td>前回使用水量</td><td>m<sup>3</sup></td></tr><tr><td>水道料金 (税込)</td><td>円 ( % )</td><td>前年同月使用水量</td><td>m<sup>3</sup></td></tr><tr><td>下水道使用料 (税込)</td><td>円 ( % )</td><td colspan="2">*口座割引後の金額を表示しています。 * ( ) 内はうち消費税相当額です。</td></tr></table> <p>請求月 水道 月分 下水道</p> <table style="width: 100%;"><tr><td>【内訳】基本料金</td><td>円</td><td>円</td></tr><tr><td>従量料金</td><td>円</td><td>円</td></tr></table> <p>請求予定額 (Bill Amount) 円</p> <p><input type="checkbox"/> 座割引予定額 円 * 再振替や未納のあるお客様、また下水道使用料等は割引の対象となりません。</p> <p><input type="checkbox"/> 座振替予定額 円 (Payment to be transferred from your account)</p> <p><input type="checkbox"/> 座振替予定日 月 日</p> <p>宇都宮市上下水道局 検針受付センター お問い合わせ先 028-683-5300</p>		使用量 (Amount Used)	m <sup>3</sup>	前回使用水量	m <sup>3</sup>	水道料金 (税込)	円 ( % )	前年同月使用水量	m <sup>3</sup>	下水道使用料 (税込)	円 ( % )	*口座割引後の金額を表示しています。 * ( ) 内はうち消費税相当額です。		【内訳】基本料金	円	円	従量料金	円	円	<p>水道・下水道料金口座振替のお知らせ Notice of charges transferred from your account</p> <p style="text-align: right;">様</p> <p>お客様番号 - - -</p> <p>使用期間 ~ (日間)</p> <p>請求年月 令和 年 月</p> <p>使用量 m<sup>3</sup></p> <p>水道料金 円 うち消費税相当額 ( % ) 円</p> <p>下水道料金 円 うち消費税相当額 ( % ) 円</p> <p>振替済金額 円 (Payment transferred)</p> <p>振替日 月 日</p> <p>指定金融機関名</p> <p style="font-size: small;">上記の金額を指定口座から振替させていただきます。 *上記の口座振替のお知らせは、新取証書に代わるものですので ご確認ください。</p> <p style="text-align: right;">宇都宮市上下水道局 登録番号 T6800020003862</p>
使用量 (Amount Used)	m <sup>3</sup>	前回使用水量	m <sup>3</sup>																	
水道料金 (税込)	円 ( % )	前年同月使用水量	m <sup>3</sup>																	
下水道使用料 (税込)	円 ( % )	*口座割引後の金額を表示しています。 * ( ) 内はうち消費税相当額です。																		
【内訳】基本料金	円	円																		
従量料金	円	円																		