



ごみ・上下水道



▲ごみ



▲上下水道

最新の情報は左の
二次元コードから
市HPへアクセスし
て入手してください

INDEX

●快適な暮らしのために…P104

快適な暮らしのために

生活に欠かせないシステムを上手に利用しましょう。

ごみ

取扱窓口 **ごみ減量課 TEL.632-2423**

【ごみの出し方】

資源物やごみは、きちんと種類ごと(105ページの表1)に分別し、粗大ごみ以外のごみは、決められた曜日の午前8時30分(地域により午前7時)までに、ごみステーションに出しましょう。また、収集の後は、当番を決めて交代で清掃し、ステーションの美化に努めましょう。

※収集日は地域によって異なります。詳しくは、市ホームページに掲載している「資源とごみの分け方・出し方」を参照してください。また、ごみ分別アプリ「さんあ〜」でも情報を配信していますので、ご利用ください(右の二次元コードからもインストールできます)。

※祝日も通常通りのごみ収集を行います。ただし、土・日曜日、年末年始は休みです。



▲Android

▲iPhone

●清掃工場への持ち込み

取扱窓口 **廃棄物施設課 TEL.632-2666**

引っ越しや大掃除、植木の手入れなどで出た多量のごみは、種類ごとに分別し清掃工場など(106ページ)へ運びましょう(持ち込み量・品目に制限あり)。家庭系ごみの清掃工場への持ち込みは無料です。

●事業系ごみ

取扱窓口 **廃棄物対策課 TEL.632-2929**

事業活動で出たごみは、事業者が責任を持って適正に処理しなければなりません(廃棄物処理法第3条)。

事業系一般廃棄物は、クリーンパーク茂原、または、クリーンセンター下田原に直接持ち込むか(持ち込み量・品目に制限あり)、一般廃棄物収集運搬業許可業者へ依頼してください。

産業廃棄物の処理については、(公社)栃木県産業資源循環協会 TEL.612-8016へ。

●ふれあい収集

取扱窓口 **ごみ減量課 TEL.632-2423**

ごみをごみステーションまで出すことが困難な人の自宅に直接訪問し、ごみの収集を行います。対象は、親族や近所などから支援が受けられず、自力でごみを出すことが困難であり、おおむね次のいずれかに該当する人。①要介護2以上の介護認定を受けている65歳以上の1人暮らしの高齢者②視覚障がい3級以上、肢体障がい3級以上の1人暮らしの障がい者③その他、対象となる場合もありますので、ご相談ください。詳しくは、事前に、ごみ減量課へ。

●家庭用生ごみ処理機の購入費の一部を補助

取扱窓口 **ごみ減量課 TEL.632-2414**

市では、家庭用生ごみ処理機を購入し設置した場合、購入費の一部を補助しています。詳しくは、ごみ減量課へ。

〈広告〉

町の便利マン

お困りごと、解決します。ご家庭で出来ない不用品処分・撤去お任せください

出張買取 家電・家具 オフィス用品 厨房用品	不用品処分 家財整理 家電家具 空き家整理	解体工事 引越 家財保管 各種書類作成
--	---------------------------------------	-------------------------------------

見積無料 (まとめて見積り対応OK!)

(有) ニューフロンティア まずはお電話! お気軽にご相談ください
 宇都宮市宝木町 2-869 **0120-20-6677**

対象 次の全てに該当する人。①市内在住で住民登録がある②家庭用生ごみ処理機を購入・設置した③市税の滞納がない。

補助額 補助額・補助率についてはお問い合わせください。

表1 資源物、ごみの分別と出し方一覧(5種13分別)

区分	ごみの種類	注意事項	出し方	
資源物	①新聞	新聞(折り込みチラシを含む)	箱はたたむ。粘着テープなどの異物を取る	ひもで十字に縛る
	②段ボール	断面が波状のもの		
	③雑誌・その他の紙	雑誌、その他の紙(菓子箱、包装紙など)		
	④紙パック	内側がアルミ箔でない白い飲料用紙パック	すすいで切り開き乾かす	注1
	⑤布類	衣類、タオルなど	綿や羽毛の入ったものや皮革製品は焼却ごみ。雨の日には出さない	注2
	⑥びん缶類	飲料・食料・飲み薬用びん、化粧品びん(一升びんまで)、飲料・食料用缶(20cmまで)	中をすすぐ。飲食用以外の缶、マニキュアなど、汚れの落ちないびん、金属キャップは不燃ごみ	
	⑦ペットボトル	飲料用などのペットボトル(「ペット」のマークが目印)	すすいで乾かす。キャップとラベルはプラスチック製容器包装(「プラ」のマークが目印)	
	⑧白色トレイ	色や模様のない白い食品トレイ	すすいで乾かす	
	⑨プラスチック製容器包装	商品の中身を出したり食べたりして不要になるプラスチック製の容器および包装(「プラ」のマークが目印)	すすいで乾かす。汚れの落ちにくいものは焼却ごみ	透明か半透明のポリ袋に入れる
⑩焼却ごみ	生ごみ、プラスチック製品、皮革製品など	大きさ50cm未満 生ごみは水をよく切る		
⑪不燃ごみ	瀬戸物、鍋、ガラス、針金、小型家電製品	大きさ50cm未満		
⑫危険ごみ	乾電池、蛍光灯、電球、水銀体温計、ライター、スプレー缶、刃物類	スプレー缶は使い切り、周囲に火の気のないことを確認し、風通しの良い屋外で穴を開ける ※火災の原因になるため、ライター、スプレー缶、乾電池などの危険ごみは、他のごみに混入させないでください。		
⑬粗大ごみ	家具、布団、自転車など50cm以上のごみ	清掃工場への持ち込みは無料 戸別収集は有料(1点840円) 粗大ごみ受付センター TEL.643-5371に申し込み		

※エアコン、冷蔵庫、冷凍庫、テレビ、洗濯機、衣類乾燥機、スプリング入りマットレス、タイヤ、ピアノなどは市では収集しないごみです。

詳しくは、ごみの分別冊子「資源とごみの分け方・出し方」もしくはごみ分別アプリ「さんあ〜る」をご覧ください。

注1 雑誌はひもで十字に縛る。その他の紙は紙袋に入れてひもで十字に縛るか、紙袋がなければ透明か半透明のポリ袋に入れる。

注2 ひもで十字に縛るか、透明か半透明のポリ袋に入れる。

〈 広告 〉



有限会社アタカサービス



粗大ごみ・
不用品回収



一般・産業
廃棄物回収



古紙・古着・
その他資源回収

お困り事は私たちにお任せ下さい

〒321-0912
宇都宮市石井町365-11
TEL 028-656-6250



お気軽に、
お問い合わせください。

一般廃棄物収集運搬業許可業者
宇都宮市許可 第23号
産業廃棄物収集運搬業許可業者
許可番号 00900097573号

資源とごみの持ち込み先

施設によって処理できるごみが異なります。きちんと種類ごとに分別し、持ち込める施設を確認してください。ただし、施設の状況により臨時休止になる場合がありますので、持ち込む際は必ず各持ち込み施設へお問い合わせください。

● **受付時間** 午前8時30分～正午、午後1時～4時30分

● **休業日** 日曜日、年末年始、祝休日と重なる土曜日。祝休日でも月～金曜日は受け付けます。

※(株)エスケーシーは土・日曜日、年末年始

● **持ち込みについて** ○:持ち込み可能。 ●:軽トラック1日1台まで。

△:1日2点まで。 ▲:45ℓポリ袋1日2袋まで。 ×:持ち込みができません。

持ち込み施設	資源物			ごみ				事業系ごみ(有料) (注1)
	紙類/布類 (紙パック含む)	ペットボトル びん缶類	プラスチック製容器包装 白色トレイ	焼却ごみ	危険ごみ 不燃ごみ	可燃性粗大ごみ	不燃性粗大ごみ	
①クリーンパーク茂原 茂原町777番地1 TEL.654-0018	×	○	▲	○	○	●	●	○
②クリーンセンター下田原 下田原町3435番地 TEL.672-1997	×	▲	▲	○	▲	●	△	○(注2)
③(株)エスケーシー 長岡町413番地1 TEL.621-6221	○	×	×	×	×	×	×	○(注3)
④エコプラセンター下荒針 下荒針町2678番地176 TEL.648-4631	×	×	○	×	×	×	×	○(注4)

(注1)一般廃棄物のみ持込可(持込量・品目に制限あり)

(注2)可燃系(焼却ごみ、可燃性粗大ごみ)のみ

(注3)紙類/布類(紙パックも含む)のみ

(注4)プラスチック製容器包装/白色トレイのみ

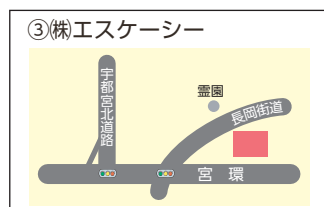
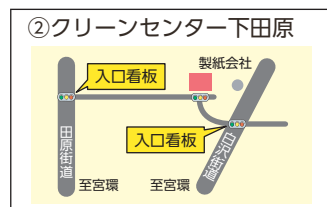
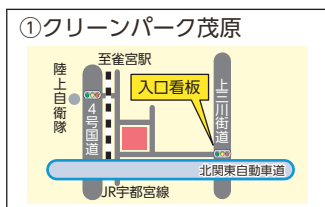

〈広告〉

見積 無料!

リサイクル家電

引越しゴミ

家財(遺品)整理

スプリング入
マットレス

オイルヒーター

空家解体→リフォーム

株式会社ピースノート
We want to make piece note of happiness

〒320-0851 栃木県宇都宮市鶴田町1427
☎ 028-680-6380 詳しくは **ピースノート** で検索!!

ごみ 上下水道

回収ボックスでリサイクル

取扱窓口 **ごみ減量課 TEL.632-2414**

市の施設などに回収ボックスを設置して、使用済小型家電などの一部の資源物を回収しています。最新の回収ボックス設置状況について、詳しくは、ごみ減量課へ。

回収対象	使用済小型家電	廃食用油	インクカートリッジ
回収ボックス設置施設 (●のついた施設)	回収ボックスの投入口に入るもの(幅50cm×高さ15cm×奥行30cm未満のもの)	使用済み、賞味期限切れの食用油 ※ペットボトルに入れて出してください	国内メーカー4社(ブラザー、エプソン、キヤノン、日本ヒューレット・パッカド)の純正のもの
本庁舎1階正面玄関入口	●	●	●
各地区市民センター	●	●	●
駅東出張所			●
陽南出張所			●
宝木出張所			●
田原コミュニティプラザ			●
岡本コミュニティプラザ			●
東地域コミュニティセンター		●	
富士見地域コミュニティセンター		●	
クリーンセンター下田原		●	
クリーンパーク茂原		●	
環境学習センター	●	●	●
各市民活動センター			●
各図書館	●		
オータニ (鶴田・雀宮・五代・駅東・江曾島・野沢・明保)		●	
カスミ(テクノポリス清原)		●	
かましん (雀宮・ミュゼ豊郷台・カルナ大曾)		●	
サンユウ(上河内)		●	
たいらや (姿川・西川田・滝谷・岡本・宝木・石井・緑・川田・城東)		●	
とちぎコープ(鶴田・越戸)		●	
とりせん(細谷・宝木)		●	
ベイシア(陽東)		●	
ヨークベニマル (西川田・若松原・御幸ヶ原・泉が丘)		●	

〈広告〉

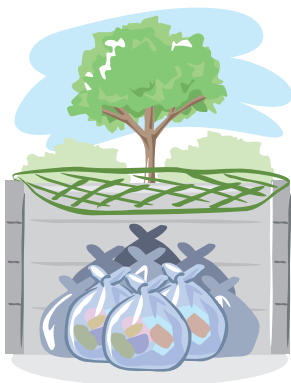

限りある資源を再生し
クリーンな地球環境を次の世代へ。

◆産業廃棄物処理業 ◆建造物解体工事業

株式会社 ウスイ産業
USUI INDUSTRY CO.,LTD.

栃木県河内郡上三川町上三川4011-1
☎0285-56-8720
<http://www.usui-industry.jp/>

し尿のくみ取り

取扱窓口 **ごみ減量課 TEL.632-2423**

し尿のくみ取りは、市の委託業者が、地区ごとに分担して行っています。くみ取りの担当区域や業者・料金など、詳しくは、ごみ減量課にお問い合わせください。なお、引っ越しやトイレの改造などで臨時のくみ取りが必要な場合は、1週間前までに、担当委託業者へ予約してください。

合併処理浄化槽に補助

取扱窓口 **上下水道局水質管理課
TEL.633-2001**

下水道など(公共下水道、農業集落排水処理施設、地域下水処理施設)が整備されない、または長期間整備されない地域で、これから専用住宅などに、し尿と生活雑排水(台所、風呂などの汚水)を併せて処理する合併処理浄化槽を設置しようとする人は、補助制度がありますので、設置前に、水質管理課へ。

水道

上下水道の使用開始・休止など

取扱窓口 **上下水道局お客様受付センター
TEL.633-1300**

引っ越しなどにより、上下水道の使用を開始または休止したいときは、3日前までに上下水道局へご連絡ください。また、上下水道の所有者および使用者が変わったときもご連絡ください。

料金の支払い方法

取扱窓口 **上下水道局サービスセンター
TEL.633-3108**

●口座振替の場合

市内に本店または支店のある各金融機関の窓口か上下水道局へ、検針票または領収書、通帳と届出印をお持ちになってお申し込みください。

上下水道局ホームページより申込用紙をダウンロードし、郵送で手続きすることもできます。希望のお客様には上下水道局から申込用紙を郵送します。

●納付書払いの場合

取扱金融機関(ゆうちょ銀行を除く)・コンビニ・市の地区市民センター・出張所・上下水道局・スマートフォンアプリで支払うことができます。

水道管の修理

取扱窓口 **上下水道局水道管理課配水管理センター
TEL.616-1331
業務時間外で緊急の場合
TEL.633-3195**

道路からメーターまでの漏水などは、上下水道局へご連絡ください。家庭の水道管の修理は、市指定給水装置工事事業者へご相談ください。

水道の設備工事は、市指定給水装置工事事業者へ

取扱窓口 **上下水道局工事受付センター
TEL.633-3164**

水道を新たに引く場合や水道設備の改造・増設・撤去などの工事は、市指定給水装置工事事業者が申請から工事までを行いますので、市指定給水装置工事事業者へお申し込みください。なお、工事費については、数社より見積もりを取ることをお勧めします。

下水道

下水道事業受益者負担金(分担金)

取扱窓口 **上下水道局サービスセンター
TEL.633-3127**

受益者負担金(分担金)は、下水道整備により利便性や快適性など、環境が改善された地域に土地を所有されている方、または長期間にわたり土地の権利を有している方に、面積に応じて下水道整備費の一部を負担していただくものです。5年分割(年4回)で納付いただきますが、一括納付される場合は、報奨金が交付され納付額が減額されます(初年度の第1期納期限内に全額一括の場合は、約20%相当額の減額)。

〈広告〉

・浄化槽(施工・保守点検)
・排水管高圧洗浄
【パイプクリーニング】
・受水槽(貯水槽)清掃

株式会社 **ティ・アール・シー**
〒320-0856 宇都宮市砥上町412-4
TEL.028-648-7920
FAX.028-648-8967

お気軽に!!
お電話ください

下水道使用料(公共下水道)

取扱窓口 上下水道局お客様受付センター
TEL.633-1300

下水道使用料は、汚水排水量に基づいて計算しています。水道水や井戸水の使用形態により、算定方法が異なります。

水道水のみを使用している場合 水道水の使用水量が汚水排水量となります。

井戸水のみを使用している場合 使用人数により算定したものが汚水排水量となります。事業所などで、メーターが設置されている場合は、計量した水量が汚水排水量となります。

水道水と井戸水を使用している場合 それぞれの使用水量を合算したものを汚水排水量とします。

井戸水を使用しているご家庭などで人数の増減があった場合や使用を中止した時は、速やかにご連絡ください。

公共下水道への接続は市排水設備指定工事店へ

取扱窓口 上下水道局工事受付センター
TEL.633-3164

公共下水道が整備されたら、速やかに接続してください。公共下水道に接続・使用開始する場合には、市排水設備指定工事店が申請から工事までを行いますので、市排水設備指定工事店へお申し込みください。

なお、工事費については、数社より見積もりを取ることをお勧めします。

融資あっせん制度

取扱窓口 上下水道局工事受付センター
TEL.633-3164

くみ取り便所を水洗トイレに改造する場合や、浄化槽を取り壊して公共下水道に直接流す場合には、工事資金の融資あっせんを行っています。制度のご利用には条件がありますので、事前に市排水設備指定工事店へご相談ください。

雨水貯留・浸透施設設置費の補助制度

取扱窓口 上下水道局工事受付センター
TEL.633-3164

市街化区域内(一部対象外の地区あり)に土地または建物の所有者または占有者が雨水貯留・浸透施設を設置する場合、設置にかかる経費の3分の2を補助します(補助限度額あり)。なお、設置については条件があるため、事前にお問い合わせください。

公共マスから汚水があふれたら

取扱窓口 上下水道局下水道管理課
TEL.633-3391

公共マスから汚水があふれたときや、公共マスが壊れたときは、下水道管理課へご連絡ください。

公共マスの新設について

取扱窓口 上下水道局工事受付センター
TEL.633-3419

新築など、公共マスを新設したいときは、工事受付センターへご連絡ください。

(広告)



くらしの水、いのちの水を大切に守る。

私たちは宇都宮市上下水道局の指定を受けた管工事業者です。
水まわりや空調設備などでお困りのときには、ご相談ください。

アイファースト(株)	宇都宮ヤマイチ(株)	金箱工設(株)	(有)古田土設備工業	(有)進光	東栄設備工業(株)	(有)檜山産業	(株)水戸設備工業
(株)赤羽建設	(株)エム・プロダクト	神野設備(有)	(株)コボリライフ	(株)新成エンジニアリング	(有)東栄理工	(株)広野冷熱工業	(株)宮津組
アズマ原給業(株)	(有)エムワイ設備工業	(株)キクチ設備工業	(株)小牧工業	(株)水工社	(株)トキワ宇都宮営業所	福富工業(株)	(株)矢野設備工業
阿部設備工業(株)	(株)オオガキ	北関東工管(株)	(有)斉藤設備工業	(有)スガマタ設備	(有)豊田工業	(株)福富	(株)ヤマカエンジニアリング
(有)石井設備工業	大塚産業(株)	鬼怒川空調(株)	三興設備(株)	スズコウアルディ(株)	(同)和	藤井産業(株)	(株)ヤマト栃木支店
(株)伊藤ライニング	(株)大森設備工業	(株)共栄配管	三水プラント(株)	(株)青和	(株)南場設備	(株)平成スマイル設備工業	(有)湯沢設備工業
(有)今川住宅設備	(有)大房設備	協進設備工業(株)	(株)三友設備工業	双進設備工業(有)	(株)西浦工業	平成理研(株)	(株)若目田設備(有)
(有)岩佐設備	岡田設備工業(株)	(株)熊谷工業	(株)篠原総合設備	(株)総和興業	日神工業(株)	北斗管工(株)	(株)和気設備工業
岩原産業(株)	(株)柿沼工業	(株)倉持工業	(株)上信建設	大産企業(株)	(株)野澤実業	(株)星野工業	(有)わこう
(株)植竹設備工業	柏建設(株)	栗田工業(株)	(株)シンエイ企業	(株)田中工業	(有)ハンダ設備	(株)増渕組	和田工業(株)
宇賀神設備(株)	(有)加藤商店	河内山工業(株)	(株)新栄設備工業	(株)輝工業	日下田工業(株)	(有)増渕設備	渡辺建設(株)
宇都宮土建工業(株)						(株)水貴産業	渡辺設備工業(有)

宇都宮市管工事業者協同組合 TEL:028-683-5600
http://www.u-kankoji.or.jp