

[手続き一覧（個人向け）](#)

[手続き一覧（事業者向け）](#)

[ヘルプ](#)

[よくあるご質問](#)

[ログイン](#)

[新規登録](#)

「宇都宮市電子申請共通システム」トップページ

↑ [手続き一覧（個人向け）](#)
をクリック

宇都宮市電子申請共通システム

もっと便利に。
もっと簡単に。

宇都宮市では行政手続きの受付がインターネットで行えます。
このサービスを通して皆様の生活をもっと便利に。もっと簡単に。

スクロール



申請できる手続き一覧

キーワード検索

定期

検索

「定期」
で検索

で検索

カテゴリ

組織

利用者情報

暮らし

住まい

税金

子ども

健康・医療

福祉

安全安心・交通

観光・物産

手続き一覧（個人向け）

該当件数 4 件

条件をリセットして全件表示

令和8年度 結核定期健康診断実施
報告

保健所 保健予防課

令和8年度 通学者における「ラ
イトライン-バス連絡定期券」購
入支援制度

交通政策課

定期予防接種ワクチン発注受付
（保健予防課）

保健所 保健予防課

↑ こちらをクリック

確認ください。



**1回の申請で、レファレンスペーパー（ICカード内容控）
最大6枚分の申請ができますので、まとめての申請をお願いします。
※2回目以降の申請も当該申請フォームからご申請ください。**

受付開始

令和8年度 通学者における「ライトライン-バス連絡定期券」購入支援制度

概要

令和8年度 市内在住の通学者を対象とした「ライトライン-バス連絡定期券」の購入支援の申請フォームです。

- ※ 申請できるのはレファレンスペーパー（ICカード内容控）6枚分までとなります。（原則、定期期間が満了したもの）
- ※ 2回目以降の申請についても、こちらの申請フォームをご利用ください。
- ※ レファレンスペーパー（ICカード内容控）を紛失された方は、事前に交通政策課までお問合せください。（632-2160）

制度

ライトラインとバスを乗り継ぐ通学定期券の購入額30%を補助します。（補助上限なし）

- ※ 補助金額は百円未満切捨になります。

なお、申請いただいてから、補助決定まで概ね2か月程度かかる見込みです。ご理解いただきますよう、よろしくお願いいたします。

申請対象者

ライトラインとバスを乗り継ぐ定期券を利用して通学している市内在住の小学生・中学生・高校生・大学生等

- ※ 交通事業者が学生と認め、通学定期券を購入している者
- ※ 申請者は、通学者が満18歳未満の場合はその保護者とします。

注意事項

① 本補助制度の申請には、申請者のアカウントの作成が必要です。

※ 「電子申請アカウント」及び「申請者」並びに「口座名義人」は必ず一致させてください。

一致していない場合は、申請を受理できない場合がございますのでご注意ください。

なお、申請者は、通学者が満18歳未満の場合、その保護者とします。

② 通学者及びその世帯員等の同居者が、補助決定の審査の過程で市税の滞納が判明した場合、申請は「却下」となりますので、納付が完了次第、ご申請ください。

※補助決定の審査は、「令和9年3月31日」までとなります。

受付開始日

2026年7月1日 0時00分

受付終了日

2027年3月31日 18時00分

お問い合わせ先・よくある質問

都市整備部交通政策課

メールによるお問い合わせ：[✉](#)

電話番号：0286322160

よくある質問は[こちら](#)からご確認ください [🔗](#)

次へ進む



「次へ進む」をクリック

あとで申請する



一覧に戻る

- ※ 保護者の方が申請する場合は、保護者の身分証明書も必要
- ・ 振込先口座の口座番号及び口座名義人がわかるもの（通帳の写し等）
- ※ 振込先は申請者名義の口座に限る
- ・ 通学に使用しているtotra

注意事項

- ① 本補助制度の申請には、申請者のアカウントの作成が必要です。
※ 「電子申請アカウント」及び「申請者」並びに「口座名義人」は必ず一致させてください。
一致していない場合は、申請を受理できない場合がございますのでご注意ください。
なお、申請者は、通学者が満18歳未満の場合は、保護者の同意が必要です。
- ② 通学者及びその世帯員等の同居者が、滞りなく滞納が確認された場合、申請を受理できません。

ログインが必要です。

OK

受付開始日

2025年4月25日 0時00分

受付終了日

2026年4月1日 0時00分

お問い合わせ先・よくある質問

2024年7月22日 0時00分

受付終了日

2025年3月31日 0時00分

お問い合わせ先・よくある質問

総合政策部交通政策課

メールによるお問い合わせ：✉

電話番号：0286322160

よくある質問はこちらからご確認ください

利用者ID（メールアドレス） **必須**

パスワード **必須**

ログイン

[パスワードを忘れた方はこちら](#)

[利用者の新規登録はこちら](#)

←申請者のIDとパスワードを入力

※申請するためには、宇都宮市電子申請共通システムの利用者登録（申請される方）が必要となります。

※詳しくは「宇都宮市電子申請共通システム利用登録方法」も合わせてご確認ください。

※満18歳未満の方は保護者の方で申請いただきます。

令和8年度 通学者における「ライトライン - バス連絡定期券」購入支援制度

補助金申請に係る宣誓 **必須**

- ① 通学者及びその世帯員等の同居者が市税を滞納していない者であること。
※ 通学者及びその世帯員等の同居者が市税を滞納している場合は申請を却下します。市税の納付状況をご確認のうえ、申請いただきますようお願いいたします。
- ② 通学者及びその世帯員、同居者は、暴力団若しくは暴力団員又はこれらの者と、社会的に非難されるべき関係を有する者ではありません。
- ③ 【通学者と申請者が異なる場合】
通学者と申請者は生計同一である。
- ④ 本補助金の申請内容に偽りはありません。
- ⑤ 本補助金の交付前又は交付後にかかわらず、市長が必要と認める場合には、市職員が住民登録の状況、市税の納付状況などの調査を行うとともに、交通事業者及び通学する学校等に申請内容や通学定期券の利用状況等を照会することに同意します。
- ⑥ 以下の場合には、宇都宮市通学定期券購入費補助金交付要綱に基づき、本補助金を返還することに同意します。
 1. 虚偽や重大な錯誤のある申請を行った場合
 2. 他の通学定期券に係る補助金を重複して受給した場合
 3. その他本補助金を交付することが適当でないとする場合
- ⑦ 今後、市が実施するアンケート調査等に協力します。（メールアドレスにアンケートを送付する場合があります。）

上記の全ての項目を理解し、補助金を申請します

申請に当たり、全ての項目を必ずご確認ください。
※全ての項目に同意いただくことが申請の条件となります。

次へ進む >

ご確認ください、チェックをしたうえで、【次へ進む】をクリックしてください。

令和8年度 通学者における「ライトライン - バス連絡定期券」購入支援制度

申請について **必須**

令和8年度通学者における「ライトライン - バス連絡定期券」購入支援制度の申請回数についてお答えください
※昨年度（令和7年度）に申請している方も令和8年度の申請が初めての方は「1回目」を選択してください

選択解除

- 1回目
 2回目以降

← 申請回数を選択してください。

申請者の情報を入力してください

「電子申請アカウント」及び「申請者」並びに「口座名義人」は必ず一致させてください
※ 申請者は、通学者が満18歳未満の場合はその保護者とします。

利用者登録情報に基づき申請者氏名
は反映済↓申請者氏名 **必須**

姓

定期

名

一郎

申請者カナ氏名 **必須**

姓（カタカナ）

定期

名（カタカナ）

イチロウ

申請者の電話番号（ハイフンなし） **必須**

申請者のメールアドレス **必須**

メールアドレス

メールアドレス（確認）

登録してあるメールアドレスを（確認）として入力

申請者と通学者について **必須**

選択解除

- 申請者と通学者が同一である
- 申請者と通学者が同一でない（保護者の方が申請している場合）

通学者が満18歳未満の場合は、必ず「同一でない」を選択

次へ進む



「次へ進む」をクリック

令和8年度 通学者における「ライトライン-バス連絡定期券」購入支援制度

通学者の情報を入力してください

通学者氏名を入力
※前頁で「同一である」を選択されている方は省略

通学者氏名 **必須**

姓

定期

名

二郎

通学者カナ氏名 **必須**

姓 (カタカナ)

テイキ

名 (カタカナ)

ジロウ

申請者と通学者の住所について **必須**

選択解除

- 申請者の住所と通学者の住所は同一である
- 申請者の住所と通学者の住所は同一でない

通学者の住所、生年月日、通学先の学校名を入力
※住所が同一でない場合、通学者の住所入力

通学者生年月日 **必須**

年 月 日

2008年（平成20年） ▼ 1月 ▼ 1日 ▼

通学先の学校等の名称 **必須**

〇〇〇高校

次へ進む >

< 戻る

令和8年度 通学者における「ライトライン・バス連絡定期券」購入支援制度

定期券の期間・金額等

以下の項目からはお手元にレファレンスペーパーをご準備してお進みください

- ※ 定期券の有効期間が満了しているものに限る
- ※ レファレンスペーパー6枚まで入力可能
1枚入力するごとに2枚目、3枚目...と表示される仕様となっております
- ※ 2回目以降の申請の方は、1回目の申請情報が残っている場合がございますので、ご注意ください。

レファレンスペーパー（見本）はコチラ

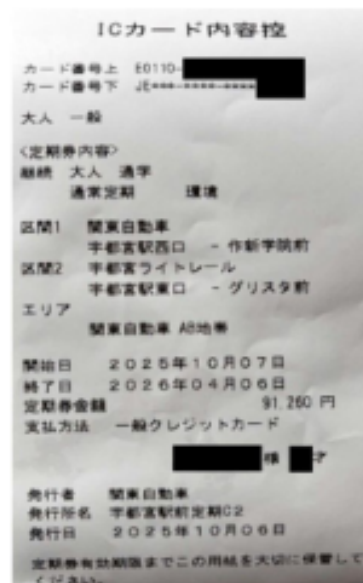

[画像を拡大表示](#)

注意事項を確認にして、レファレンスペーパー（ICカード内容控）の情報を入力

レファレンスペーパーを添付

定期券購入時に発行されるレファレンスペーパー
※定期券の期間の満了日が令和7年4月1日～令和8年3月31日のもの
対応するファイル形式はpdf. jpeg. jpg. png です

アップロードするファイルを選択

区間（1）

区間（1）の乗降停留所（場）を記載してください
例：宇都宮駅西口－作新学院前 （ハイフンは全角で入力）

宇都宮駅西口－作新学院前

区間（2）

区間（2）の乗降停留所（場）を記載してください
例：宇都宮駅東口－芳賀管理センタ （ハイフンは全角で入力）
※ 区間（2）がない場合は入力不要です

宇都宮駅東口－芳賀管理センタ

レファレンスペーパー（ICカード内容控）を添付

ICカード内容控	
カード番号上	E0110- [REDACTED]
カード番号下	JE*** [REDACTED]
大人	一般 <input type="checkbox"/> が入力項目
<定期券内容>	
継続	大人 通学
	通常定期 環境
区間1	関東自動車 宇都宮駅西口 - 作新学院前
区間2	宇都宮ライトレール 宇都宮駅東口 - 芳賀管理センタ
エリア	関東自動車 AB地帯
開始日	2025年02月26日
終了日	2025年08月25日
定期券金額	99,720 円
支払方法	[REDACTED]
	[REDACTED] 株 [REDACTED] 才
発行者	関東自動車
発行所名	宇都宮駅前定期CS
発行日	2025年02月22日
定期券有効期限までこの用紙を大切に保管してください。	

レファレンスペーパー（ICカード内容控）記載の区間を入力

区間（2）

区間（2）の乗降停留所（場）を記載してください

例：宇都宮駅東口－芳賀管理センタ （ハイフンは全角で入力）

※ 区間（2）がない場合は入力不要です

宇都宮駅東口－芳賀管理センタ

ICカード内容控	
カード番号上	E0110- [REDACTED]
カード番号下	JE*** [REDACTED]
大人	一般 [REDACTED] が入力項目
<定期券内容>	
継続	大人 通学
	通常定期 環境
区間1	関東自動車 宇都宮駅西口 - 作新学院前
区間2	宇都宮ライトレール 宇都宮駅東口 - 芳賀管理センタ
エリア	関東自動車 AB地帯
開始日	2025年02月26日
終了日	2025年08月25日
定期券金額	99,720 円
支払方法	[REDACTED]
	[REDACTED] 様 [REDACTED] 才
発行者	関東自動車
発行所名	宇都宮駅前定期CS
発行日	2025年02月22日
定期券有効期限までこの用紙を大切に保管してください。	

定期券開始日

[REDACTED] 📅

定期券終了日

[REDACTED] 📅

定期券開始日及び終了日はこのカレンダーマークをクリック

定期券金額（1）

[REDACTED]

レファレンスペーパーを添付

定期券購入時に発行されるレファレンスペーパー

※定期券の期間の満了日が令和8年4月1日～令和9年3月31日のもの

対応するファイル形式はjpeg, jpg, png です

アップロードするファイルを選択

区間（1）

区間（1）の乗降停留所（場）を記

例：宇都宮駅西口～作新学院前

区間（2）

区間（2）の乗降停留所（場）を記

例：宇都宮駅東口～芳賀管理センタ

※ 区間（2）がない場合は入力不

定期券開始日

定期券終了日

日付の選択

< 2026年 7月 >

日曜日	月曜日	火曜日	水曜日	木曜日	金曜日	土曜日
28	29	30	1	2	3	4
5	6	7	8	9	10	11
12	13	14	15	16	17	18
19	20 海の日	21	22	23	24	25
26	27	28	29	30	31	1

クリア

今月を表示

閉じる

定期券開始日，終了日をそれぞれ選択

定期券開始日

2025年 2月26日



ICカード内容控

カード番号上 E0110-
カード番号下 JE***
大人 一般 が入力項目
<定期券内容>
継続 大人 通学
通常定期 環境
区間1 関東自動車
宇都宮駅西口 - 作新学院前
区間2 宇都宮ライトレール
宇都宮駅東口 - 芳賀管理センタ
エリア
関東自動車 AB地帯
開始日 2025年02月26日
終了日 2025年08月25日
定期券金額 99,720 円
支払方法
発行所 宇都宮駅前定期C3
発行日 2025年02月22日
定期券有効期限までこの用紙を大切に保管してください。

定期券終了日

2025年 8月25日



定期券金額 (1)

99720

定期券金額を入力

レファレンスペーパー (2枚目)

← 2枚以上ある方は続けて
入力

以下にレファレンスペーパーの画像を添付してください
※区間、期間、金額がわかるように添付してください

定期券開始日



定期券終了日



全てのレファレンスペーパーの添付、
情報の入力が終わったら「次へ進
む」をクリック

定期券金額（2）

次へ進む >

< 戻る

令和8年度 通学者における「ライトライン-バス連絡定期券」購入支援制度

口座情報を入力してください

「口座名義人」は、「電子申請アカウント」及び「申請者」と必ず一致させてください。

※ 申請者は、通学者が満18歳未満の場合はその保護者とします。

金融機関 **必須**

金融機関を検索する

←ここをクリック

金融機関

支店

クリア

口座種別 **必須**

選択解除

- 普通
- 当座

金融機関の検索

金融機関を検索し、該当する金融機関を選択してください。

金融機関名、金融機関コード

←金融機関を検索し、下記から選択

足利銀行(0129)

足利小山信用金庫(1221)

足利市農業協同組合(4533)

足利銀行(0129)

該当する支店（店舗）を選択してください。

支店名、支店コード

宇都宮市

絞り込み

←支店名も検索し，下記から選択

宇都宮市役所支店(350)

口座種別 **必須**

選択解除

- 普通
 当座

口座種別を選択

利用者登録情報に基づき口座名義人は反映済↓

口座名義人 **必須**

姓

定期

名

一郎

口座名義人フリガナ **必須**

姓 (カタカナ)

テイキ

名 (カタカナ)

イチロウ

口座番号 **必須**

口座番号を入力

1234567

以下に画像を添付してください

口座情報 **必須**

口座番号及び口座名義人がわかるキャッシュカードや通帳の写し等
対応するファイル形式はjpeg, jpg, png です

アップロードするファイルを選択

口座番号及び口座名義人がわかるものを1つ添付
⇒通帳, キャッシュカードなど

申請者の身分証明書 **必須**

マイナンバーカード, 運転免許証等
※氏名, 生年月日がわかるものを1つ添付
対応するファイル形式はjpeg, jpg, png です。

アップロードするファイルを選択

申請者, 通学者の身分証明がわかるものを1つ添付
⇒マイナンバーカード, 運転免許証
※身分証明書は氏名・生年月日がわかるものをご用意
ください。

通学者の身分証明書 **必須**

マイナンバーカード, 生徒手帳
※氏名, 生年月日がわかるものを1つ添付
対応するファイル形式はjpeg, jpg, png です。

アップロードするファイルを選択

totraの裏面（番号が記載されている面）

必須

通学定期券として使用されているtotraの裏面画像を添付してください。

※ 照会に使用します

※ 都合により通学定期券に使用しているtotraが2枚以上ある方は1枚の添付データに2枚のtotraを写したものを添付してください

対応するファイル形式はjpeg, jpg, png です

totraの裏面の画像（見本）はコチラ

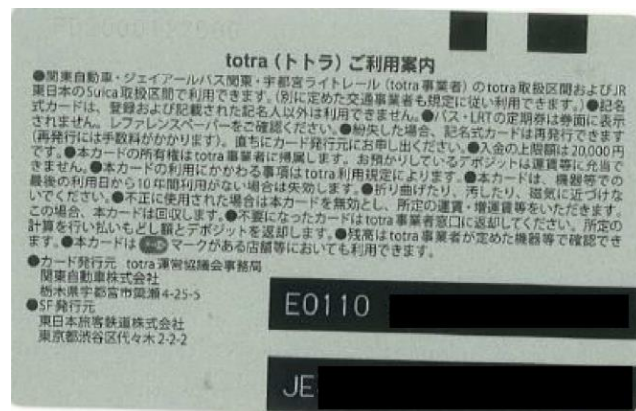

画像を拡大表示

アップロードするファイルを選択

カード番号がわかるtotra裏面の画像を添付

次へ進む



終わったら「次へ進む」をクリック

令和8年度 通学者における「ライトライン-バス連絡定期券」購入支援制度

補助制度及び公共交通に関するアンケート

アンケートを回答
※申請が2回目以降の場合は省略

以下の簡単なアンケートにお答えください

(1) 本補助制度について

1-1 「通学者における「ライトライン-バス連絡定期券」購入支援制度をどこで知りましたか」 **必須**

※ 当てはまるものをすべて選択してください

- 市の広報紙
- 市のHP（ホームページ）
- 交通事業者の窓口で配布しているチラシ
- 交通事業者の窓口等で掲示しているポスター
- その他

4 本市が実施している以下の公共交通利用促進策で知っているものがありますか **必須**

※ 知っているものをすべて選択してください

- バスの上限運賃制度（日中のバス1乗車あたりの運賃を400円以内とする制度）
- ライトライン-バス-地域内交通の乗継割引制度（ライトラインとバスと地域内交通を乗り継ぐと2乗車目の運賃から100円～200円割引される制度）
- バスとバスの乗継割引制度（バスとバスを乗り継ぐと2乗車目の運賃から200円割引される制度）
- 小学生・中学生・高校生相当世代へのtotra配付事業
- その他

5 今後、市民の方が公共交通を利用するにあたり、どのようなサービスがある（あるいは拡充される）と良いと思うか **必須**

※ このようなサービスがあると良いと思うものを全て選択してください

- 乗継割引制度の拡充
- 他の交通手段（鉄道、バス等）の定期券購入支援制度
- WEB上での定期券購入
- その他

次へ進む



終わったら「次へ進む」をクリック



戻る

令和8年度 通学者における「ライトライン-バス連絡定期券」購入支援制度

補助金申請に係る宣誓

上記の全ての項目を理解し、補助金を申請します

修正する

申請について

1回目

修正する

申請者氏名

[Redacted]

修正が必要な箇所がある場合は
ここをクリック ⇒

修正する

申請者カナ氏名

[Redacted]

修正する

申請者の住所

2 今後も継続して通学定期券を購入しますか

継続して購入したいと思う

修正する

3 - 1 その理由は

この補助制度があるから

修正する

4 本市が実施している以下の公共交通利用促進策で知っているものがありますか

バスの上限運賃制度（日中のバス1乗車あたりの運賃を400円以内とする制度）

修正する

5 今後、市民の方が公共交通を利用するにあたり、どのようなサービスがある（あるいは拡充される）と良いと思うか

乗継割引制度の拡充

修正する

申請する



申請内容に相違なければ
最後に「申請する」をクリック



戻る

※「申請する」をクリックした後、
次画面で8ケタの申込番号が表示されます。
申請内容の確認等で必要になる場合はございますので、
お控えいただくようお願いいたします。