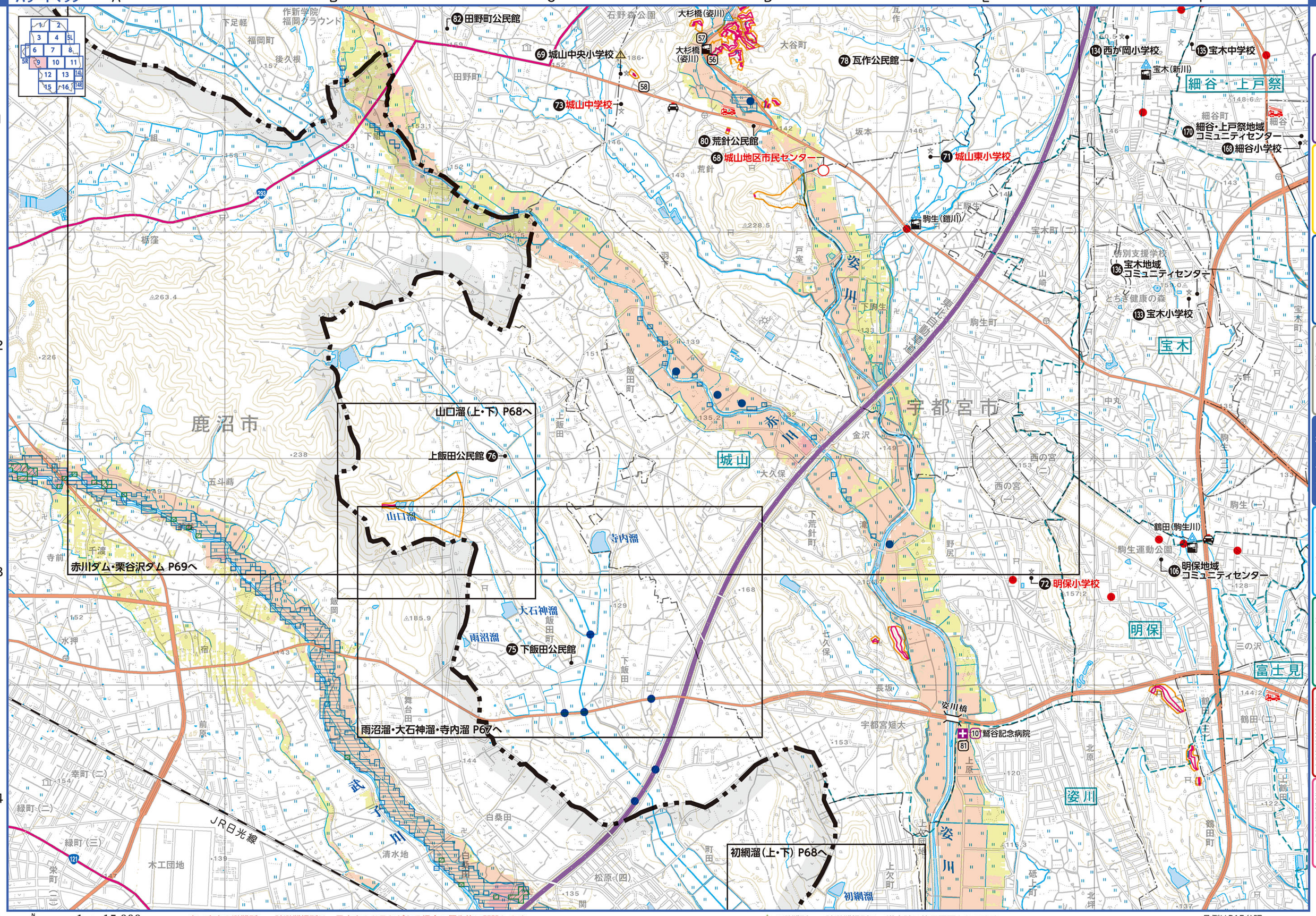

1 : 15,000

0 500m

赤い文字の避難所・一時避難場所は、風水害のおそれがある場合に優先的に開設します。
黒い文字の避難所・一時避難場所は、災害や避難の発生状況などにより、必要に応じた開設となります。

⚠の避難所・一時避難場所は、洪水時は使用不可となります。
⚠の避難所・一時避難場所は、土砂災害時は使用不可となります。

凡例はP15参照
浸水深の区分はP15参照

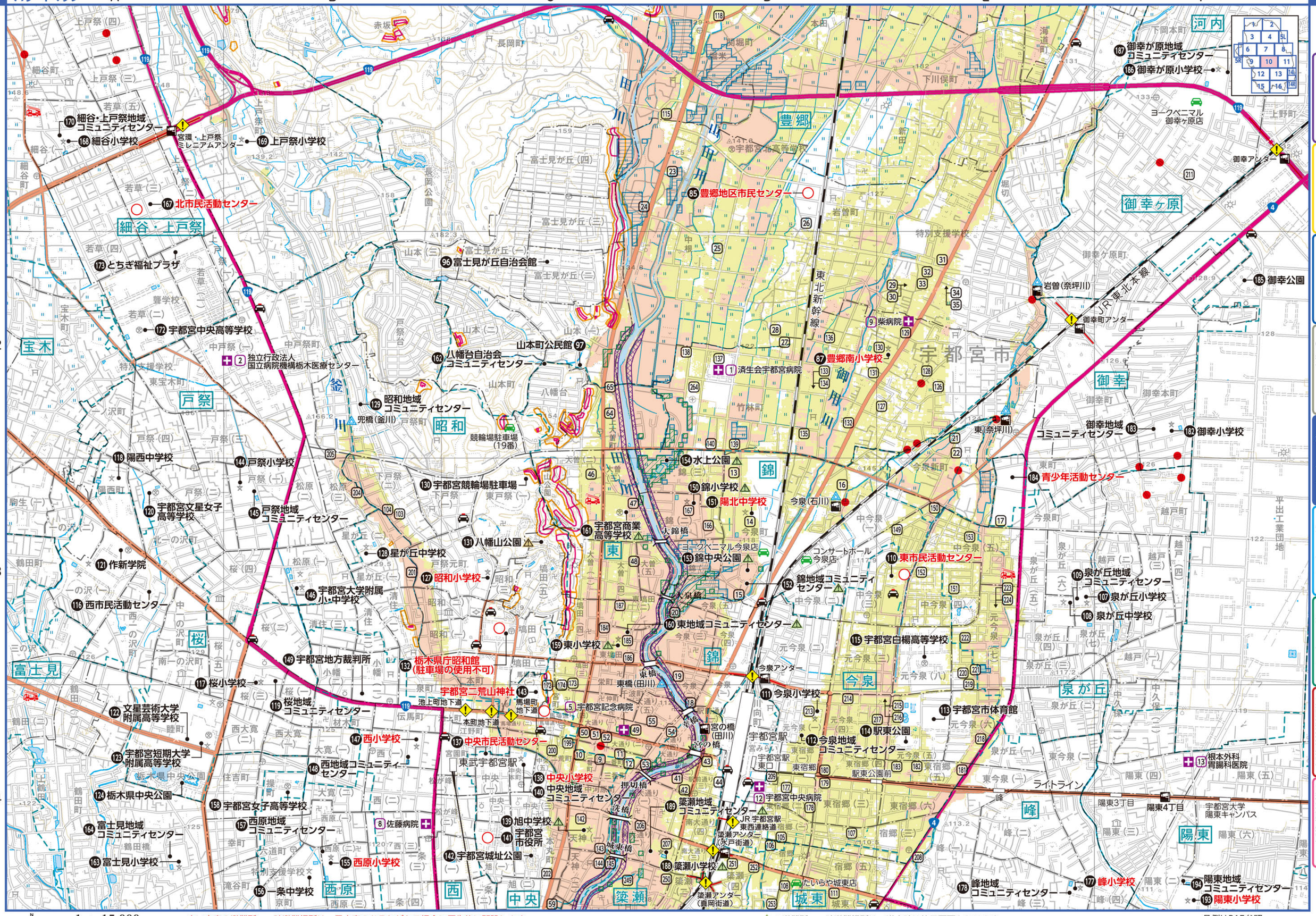

1 : 15,000

0 500m

赤い文字の避難所・一時避難場所は、風水害のおそれがある場合に優先的に開設します。
黒い文字の避難所・一時避難場所は、災害や避難の発生状況などにより、必要に応じた開設となります。

⚠の避難所・一時避難場所は、洪水時は使用不可となります。
⚠の避難所・一時避難場所は、土砂災害時は使用不可となります。

凡例はP15参照
浸水深の区分はP15参照

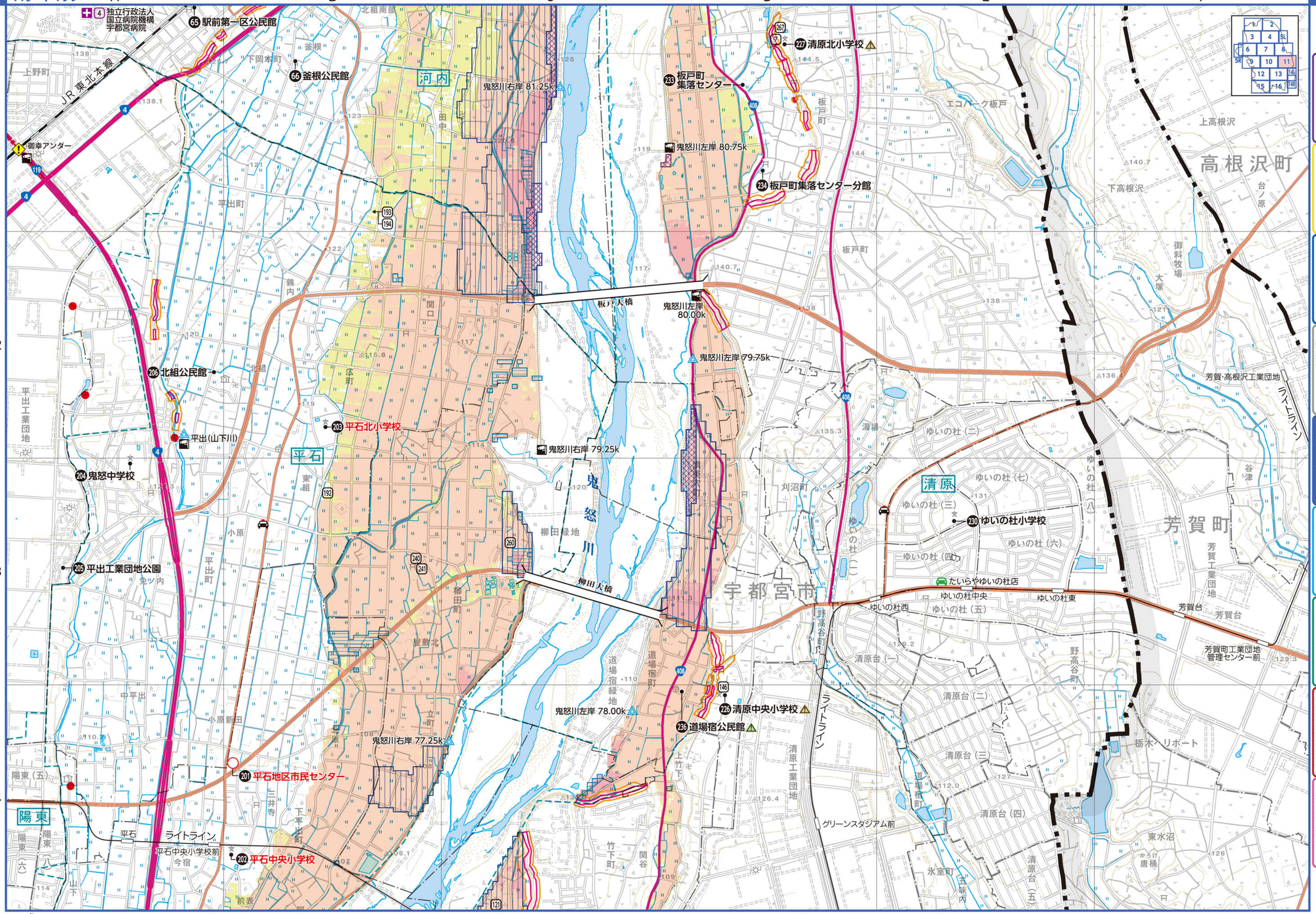

1 : 15,000

0 500m

赤い文字の避難所・一時避難場所は、風水害のおそれがある場合に優先的に開設します。
黒い文字の避難所・一時避難場所は、災害や避難の発生状況などにより、必要に応じた開設となります。

⚠の避難所・一時避難場所は、洪水時は使用不可となります。
⚠の避難所・一時避難場所は、土砂災害時は使用不可となります。

凡例はP15参照
浸水深の区分はP15参照

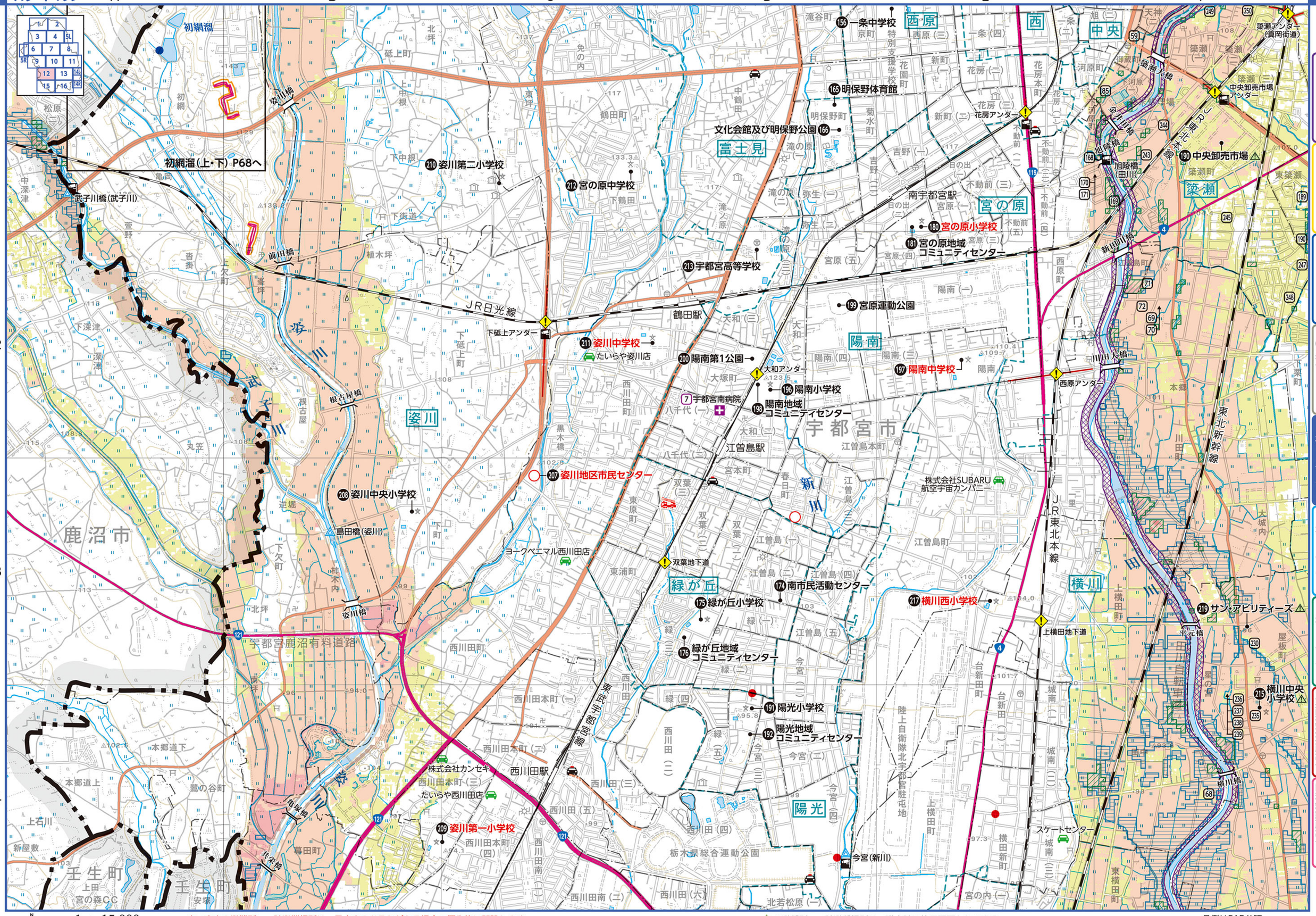

赤い文字の避難所・一時避難場所は、風水害のおそれがある場合に優先的に開設します。
黒い文字の避難所・一時避難場所は、災害や避難の発生状況などにより、必要に応じた開設となります。

⚠の避難所・一時避難場所は、洪水時は使用不可となります。
⚠の避難所・一時避難場所は、土砂災害時は使用不可となります。

凡例はP15参照
浸水深の区分はP15参照