総　括　図

1：20,000

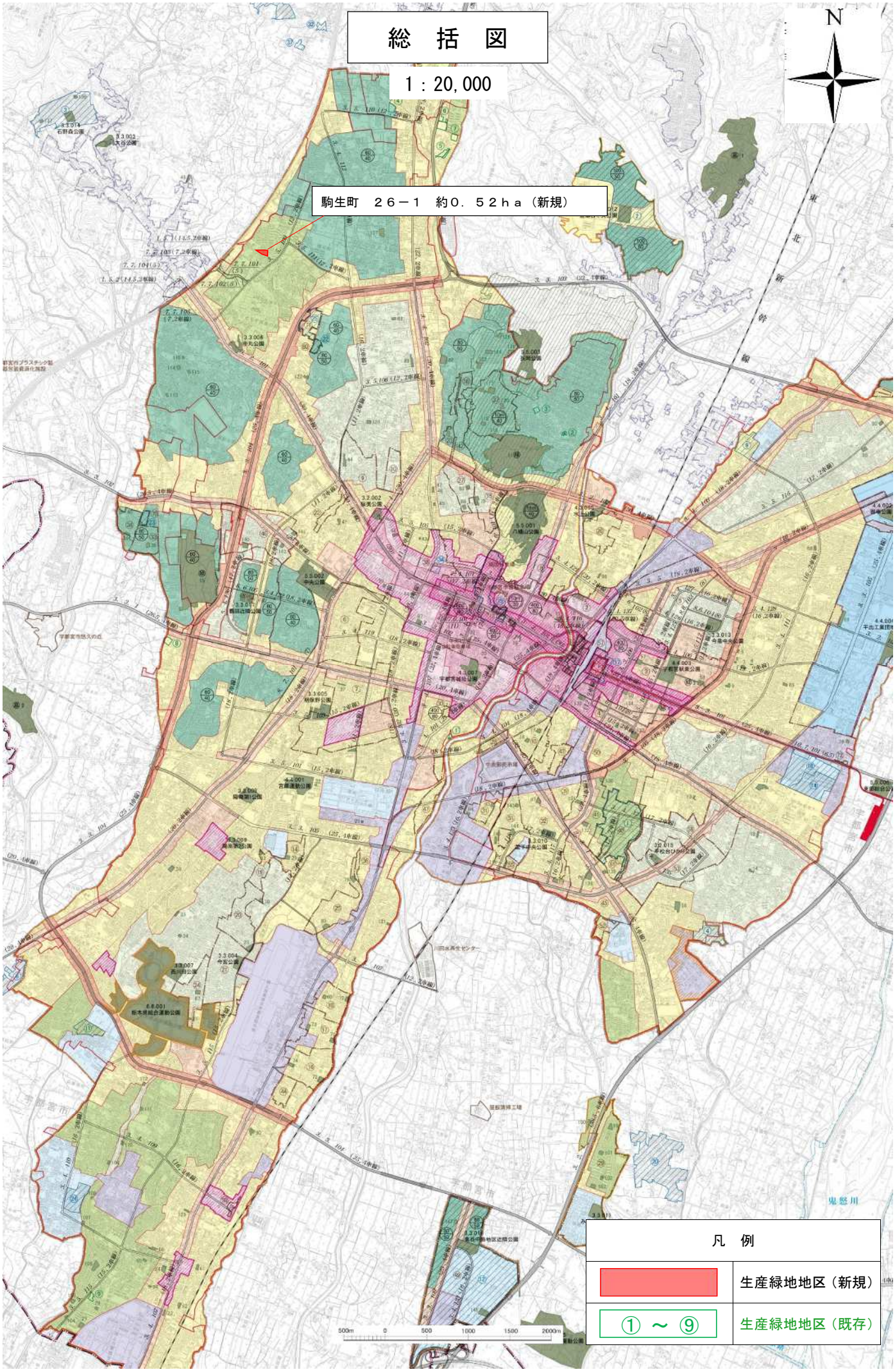
N
駒生町　２６－１　約０．５２ｈａ（新規）
東北新幹線
凡　例
生産緑地地区（新規）
① ～ ⑨
生産緑地地区（既存）
500m 0 500 1000 1500 2000m

計　画　図

1：2,000

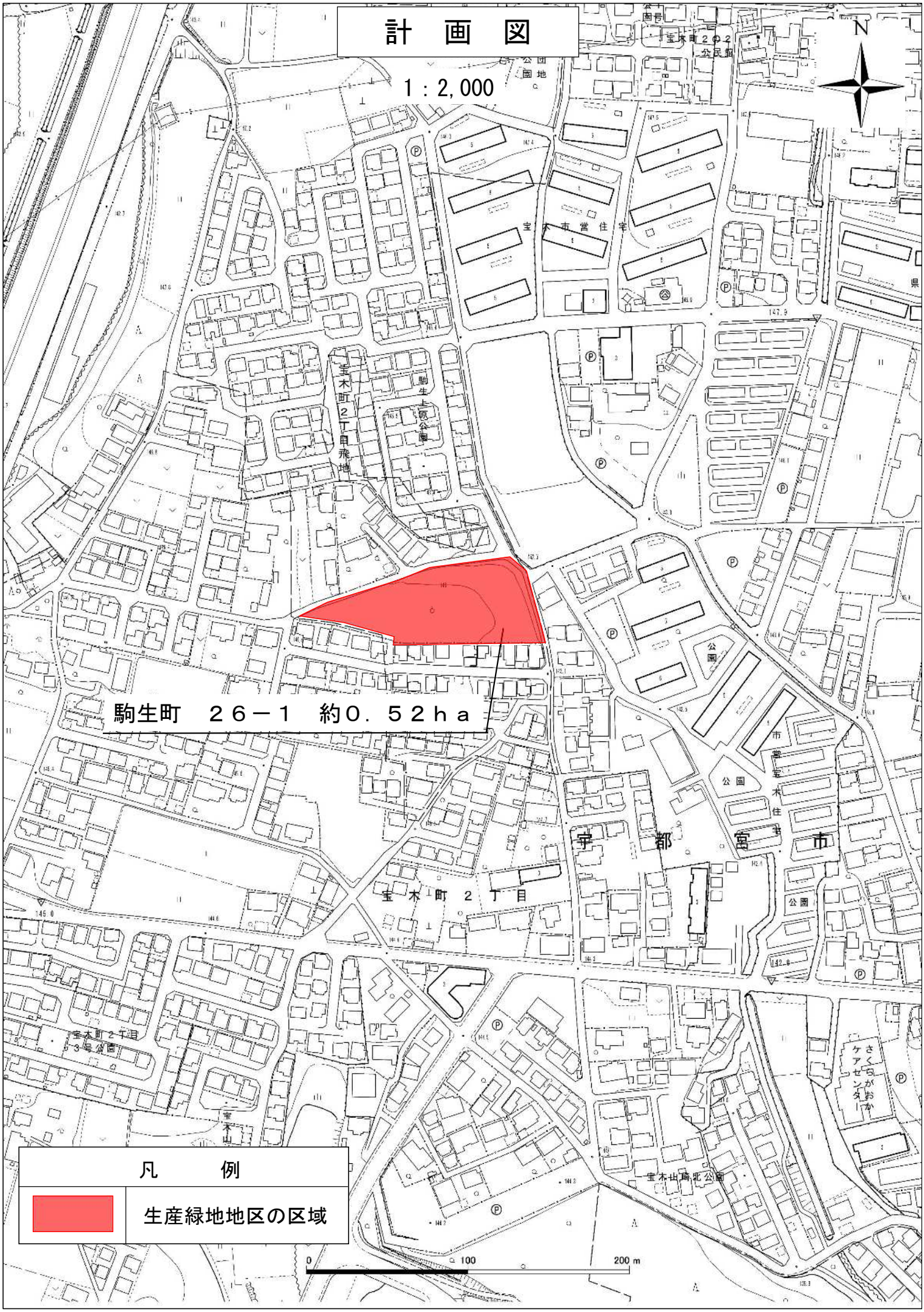
N
宝木町２の２
公民館
公園
宝木市営住宅
宝木町２丁目飛地
駒生上原公園
駒生町　２６－１　約０．５２ｈａ
公園
宇都宮市
宝木町２丁目
宝木町２丁目
３号公園
宝木山
さくらがおかケアセンター
宝木山高北公園
凡　例
生産緑地地区の区域
0
100
200 m