

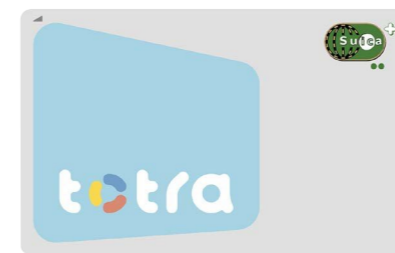

totra[®]で 乗ろうよ!



公共交通「バス」や
地域内交通「乗り合いタクシー」
交通系ICカード「totra」
についてのご案内です

totra を使って お得に簡単に!

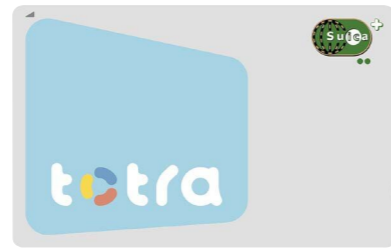

交通系 IC カード「totra (トトラ)」とは

「Suica」の機能に加え、地域独自サービスを1枚で提供できる IC カード

「totra」でできること

- 関東自動車、ジェイアールバス関東、地域内交通、ライトラインで使える!
- 全国の (Suica が利用できる) 鉄道、バスなどで使える!
- 電子マネーとして「Suica」マークのあるコンビニや飲食店などで使える!

totra (トトラ) の買い方

totra は下記の場所で購入できます。

- 『関東自動車』の取扱窓口
- 『ジェイアールバス関東』の宇都宮支店・西那須野支店
- 『宇都宮ライトレール』車両基地・宇都宮駅東口停留場

totra の発売額は 5 種類です。

1,000 円 / 2,000 円 / 3,000 円 / 4,000 円 / 5,000 円

チャージの仕方

- 関東自動車、ジェイアールバス関東 及び 宇都宮ライトレールの取扱窓口
 - Suica、PASMO エリアの鉄道駅の自動券売機
 - Suica がチャージ可能なコンビニエンスストア
 - バス、ライトライン車内 (紙幣のみ可能)
- ※安全のため、停車中をお願いいたします。
※車内事故防止の観点から、なるべくご乗車前にチャージをお願いいたします。

チャージとは?

- totraに入金することです。入金することで、運賃として使用できるようになります。
- Suica電子マネーの使えるお店や自動販売機などでお買い物することもできます。

高齢者外出支援事業

満70歳以上の市民を対象に、年度1回、

福祉ポイント10,000ポイントをお持ちの totra に付与しています。

福祉ポイントは、関東自動車、ジェイアールバス関東、地域内交通、ライトラインでのみ使えます。

申請場所

- 高齢福祉課 …………… (市役所本庁舎 2 階 D8 番窓口)
 - 保健と福祉のまるごと相談窓口
「エール U」…………… (市役所本庁舎 1 階 A18 番窓口)
- ※地域包括支援センター25か所では申請できません
- 各地区市民センター、出張所

申請時、持参するもの

- 申請者本人を確認できるもの (マイナンバーカードなど)
 - 交通系 IC カード「totra ※」
- ※記名式

申請期間

4月15日から受付開始
※令和7年度より

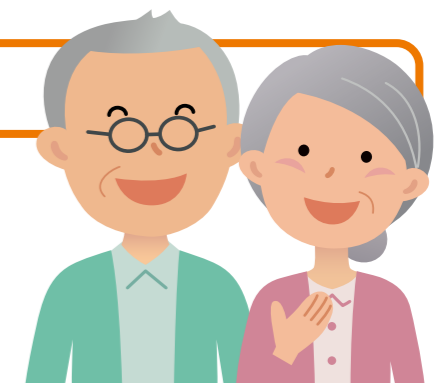

関東自動車・ジェイアールバス

バスに関する質問



Q バスで〇〇へ行きたいけれど、乗降するバス停がわかりませんか？

Q バスで〇〇へ行きたいけれど、いくらかかるか金額を知りたい。

A バス会社にお問い合わせください。
 ● 関東自動車株式会社 0570-031811
 ● ジェイアールバス関東株式会社(宇都宮支店) 028-687-0671
 インターネットでも検索できます。

(例) 乗ろうよ!ナビ

Q お得な割引情報を知りたい。

A 下記のようなおトクな制度があります。ぜひご利用ください。

バスの上限運賃制度 片道運賃の上限が400円

- 条件**
- ① 時間帯：午前9時から午後4時(降車時間)
 - ② 区 間：市内での乗り降り
 - ③ 交通系ICカード(totraやSuica)を利用

乗継割引制度

条件 ① totra利用者 ② 60分以内での乗り継ぎ

- ライトライン⇄バス……………100円割引
- ライトライン⇄地域内交通……………200円割引
- バス⇄地域内交通……………200円割引
- バス⇄バス……………200円割引

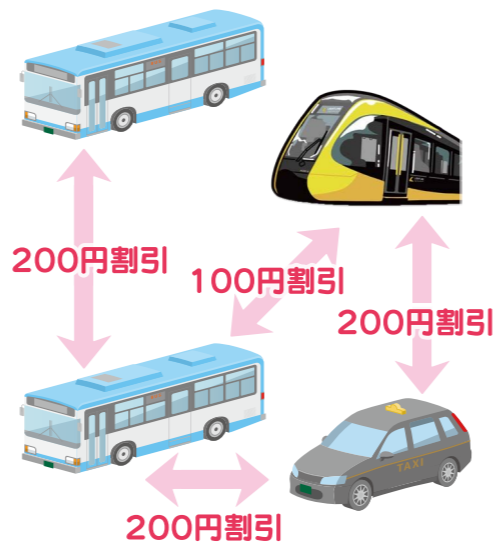

Q 歩行器を使っているけれど、乗り降りは手伝ってもらえるの？

A 運転手が補助いたしますので、乗降時にお声掛けください。

Q 足腰が弱く、バス停まで歩く方法がありません。

A 地域内交通(乗り合いタクシー)がご自宅からバス停まで送迎できる場合がありますので、詳しくは8ページの連絡先までお問い合わせください。

Q タクシー利用に対する補助はないの？

A 重度の心身障がい者が通院などでタクシーを利用するときに、そのタクシー料金の一部を助成します。

- 保健福祉部 障がい福祉課 福祉サービスグループ
 (市役所1階 B-1番窓口) 028-632-2361

Q バスの乗り方がわかりません。

A 下記にバスの乗り方をご案内しました。



バスの乗り方

1 停留所で待つ

乗り場が複数ある停留所もございますので、乗り場番号や行き先をお確かめください。

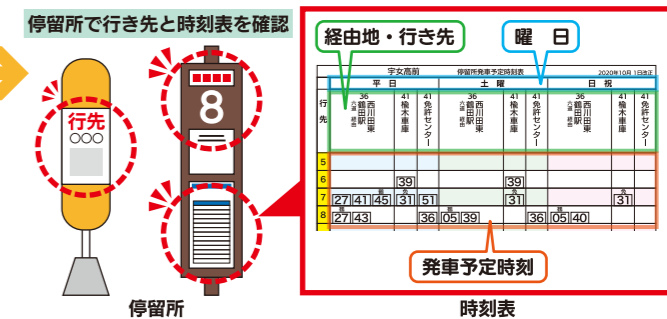

2 来たバスの行き先を確認する

3 乗車する

乗車する際は、後ろドアから乗車

お手伝いが必要な場合は、運転手にお声かけください。

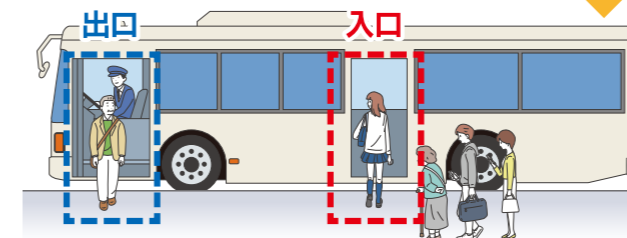
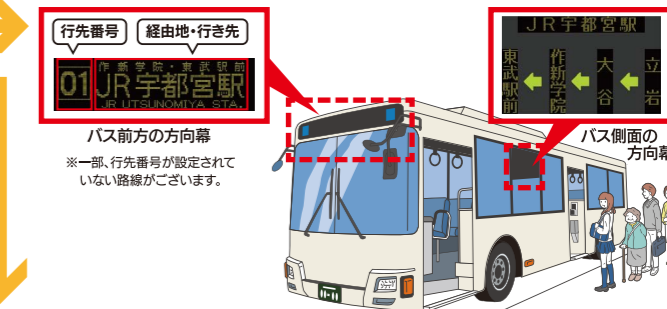

交通系ICカードを読み取り機にタッチする

4 降車する

降車するバス停名が表示、音声アナウンスされたら近くの降車ボタンを押す



バスが完全に停車後、乗務員横に置いてある読み取り機にカードをタッチして降車する

※現金でも乗車できます

「3乗車する」の際に整理券を取り、「4降車する」の時に現金でお支払いください。

地域内交通とは？

地域内の病院や商業施設、地区市民センターなど生活に必要な施設を巡る他、路線バスや鉄道に乗り継ぐための交通手段となるエリア限定の**乗り合いタクシー**です。市内16地区**19路線**で運行しています。



デマンド型

利用者の予約に応じて、自宅と目的施設をドアツードアで結ぶ運行形態

*1回(片道)当たりの運賃
原則 300円



ミーティングポイント型

医療機関付近など、地区内に停留所を細かに設置し、予約があった停留所間を運行する形態

*1回(片道)当たりの運賃
原則 300円



定時定路型

決まった路線を時刻表に基づき運行する運行形態

*1回(片道)当たりの運賃
150円

事前登録
が必要

事前登録
が必要

事前登録
は不要

乗り方

1
登録

登録方法は地区によって異なります。8ページをご確認いただき、お近くの地区までご連絡ください。

2
予約

ご利用の前にご予約

*予約方法は地区によって異なります。利用登録の際にご確認ください。

3
乗車

各エリアの乗り合いタクシーサービス



Q ウェブ予約のやり方がよくわかりません。

A 使い方をご説明いたしますので、お住まいの地区の運営協議会や各地区市民センターまでご連絡ください。(次ページ参照)

Q うちの地区にも地域内交通が欲しい。

A 地域内交通は、最も身近な移動手段を地域全体で支えるという理念のもと、地域の皆様が自分たちの交通を「つくり・守り・育てる」という意識をもって、運行計画の策定や自治会支援金の確保など主体的に取り組み、日常生活における結びつきが強い単位自治会ごとに導入を決定しています。導入をご希望の場合は、まずお住まいの自治会へご相談ください。

A 鉄道やライトライン、バスに乗り継ぐことで、地区外の施設まで移動することができます。

Q 地区外の施設に行きたいが、地域内交通で行くことはできないのか。

乗り合いタクシー連絡先

登録、利用方法はお住まいの地区によって異なります。まずはお電話ください。

定 清原さきがけ号	きよはら地域内公共交通運営協議会	028-667-5696
テ 板戸のぞみ号	板戸のぞみ号運営協議会	028-667-5696
テ 城山孝子号	城山地区地域内交通運営協議会	028-652-4794
テ みずほの愛のり号	瑞穂野地区公共交通委員会	028-656-4250
テ くにもとふれあい号	国本地域内交通推進協議会	028-665-2942
テ 篠井はるな号	篠井地域内交通運営協議会	028-669-2515
テ わくわくとみや号	富屋地域内交通推進協議会	028-665-1663
テ よこかわいきいき号	横川地区地域内交通運営委員会	028-656-6452
テ おでかけちゅんちゅん号	雀宮地区地域内交通運営委員会	028-654-1013
テ かみかわち愛のりユッピー号	上河内地域内交通運営協議会	028-674-3131
テ さぎそう河内号	河内地区地域内交通運営協議会	028-671-3202
テ ひらり号	平石地区地域内交通運営協議会	028-660-1964
テ とよさとまほろば号	豊郷地区地域内交通運営委員会	028-660-2340
テ 清南スマイル号	清原南部デマンド交通運営協議会	028-667-5696
テ すがたがわにこここ号	姿川地区地域内交通運営委員会	028-658-1594
テ スマイル石井号	石井地域公共交通運営委員会	028-662-6833
定 ぐるっと石井号		
定 あの町この町号	明保地区公共交通運営委員会	028-648-7253
≡ 細谷・上戸みらい号	細谷・上戸祭地域内交通運営委員会	028-621-7882

テ⇒デマンド型 ≡⇒ミーティングポイント型 定⇒定時定路型(事前の利用登録は不要)

※デマンド型、ミーティングポイント型、定時定路型については6ページを参照してください。