

## 座 標 面 積 計 算 書

地番	平松2丁目1番1	地目	
----	----------	----	--

No	境界点	X	Y	辺長	方向角	備考
1	B99-K28	60412.337	7351.325	17.824	188-14-13	
2	B99-K29	60394.698	7348.771	2.715	188-37-51	
3	B99-K30	60392.013	7348.364	15.431	98-59-44	
4	B99-K23	60389.601	7363.605	19.055	8-57-20	
5	B99-K24	60408.424	7366.571	5.008	319-44-32	
6	B99-K26	60412.246	7363.335	12.011	270-26-17	

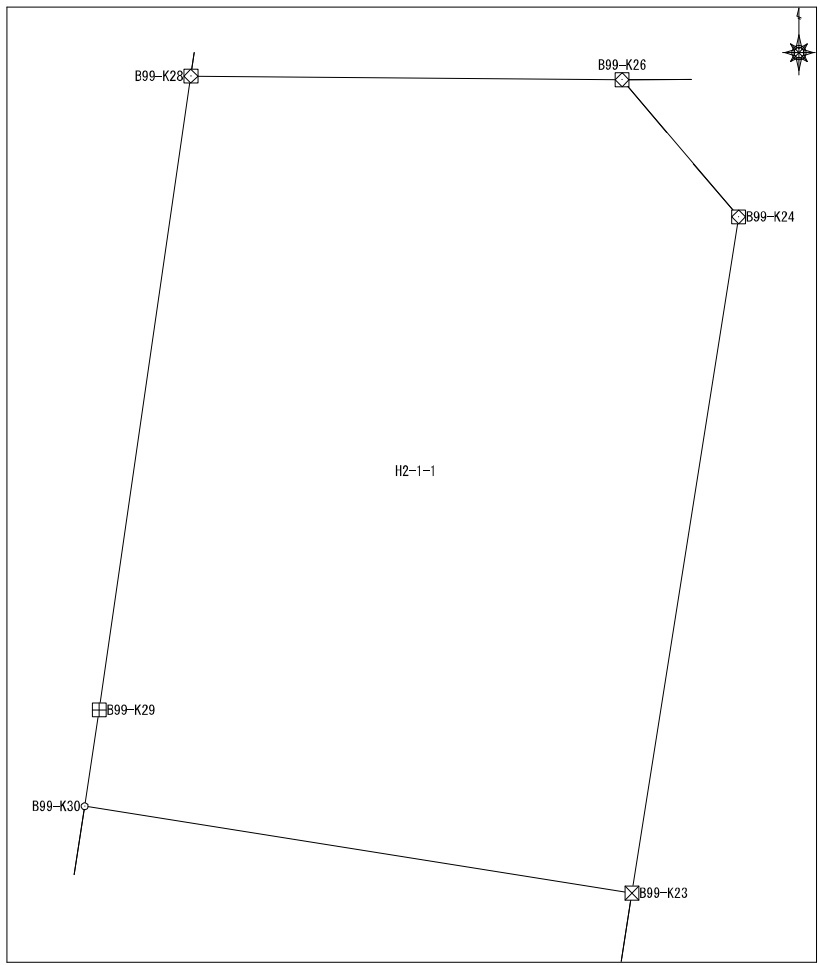

面積算出公式	面積	330.392824	土地の所在	
$A = 1/2 \sum X_n(Y_{n+1} - Y_{n-1})$	地積	330.39	土地の所有者	

## 座標面積計算書

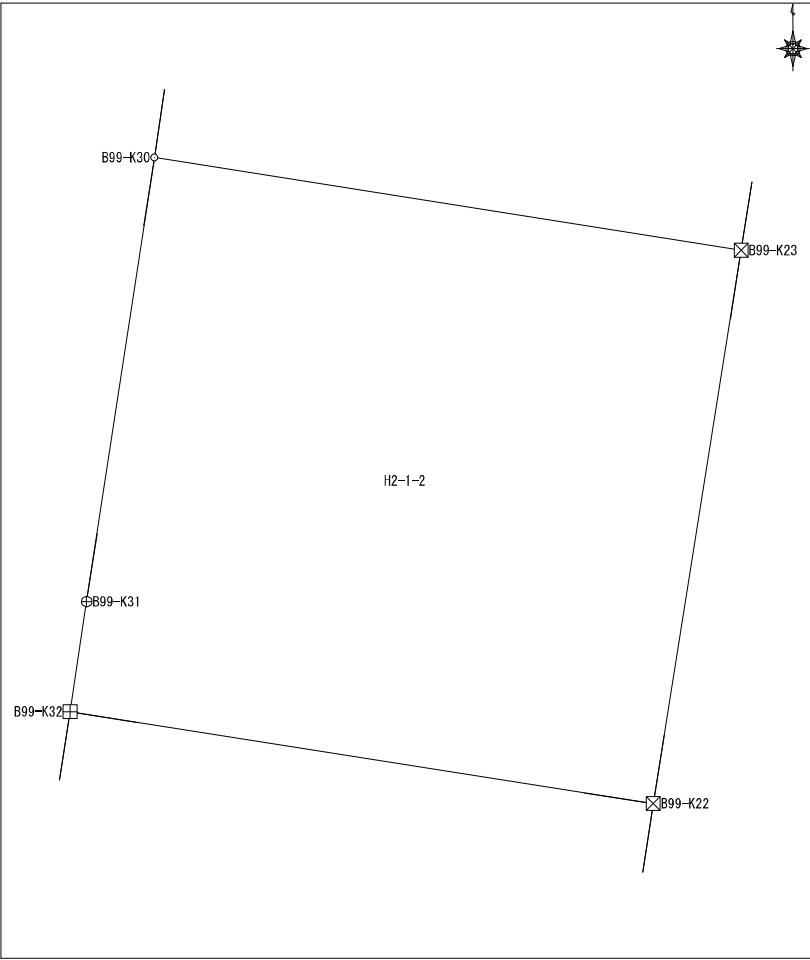
							地番	平松2丁目1番2	地目	
No	境界点	X	Y	辺長	方向角	備考				
1	B99-K30	60392.013	7348.364	11.671	188-40-12					
2	B99-K31	60380.476	7346.604	2.888	188-38-51					
3	B99-K32	60377.621	7346.170	15.342	98-57-53					
4	B99-K22	60375.230	7361.325	14.550	9-01-00					
5	B99-K23	60389.601	7363.605	15.431	278-59-44					
面積算出公式				面積	223.951764	土地の所在				
$A=1/2 \sum X_n (Y_{n+1} - Y_{n-1})$				地積	223.95	土地の所有者				

座標面積計算書

地番	平松2丁目1番3	地目	
----	----------	----	--

No	境界点	X	Y	辺長	方向角	備考
1	B99-K32	60377.621	7346.170	6.461	188-32-40	
2	B99-K33	60371.231	7345.210	8.960	188-30-49	
3	B99-K34	60362.370	7343.884	2.984	188-14-22	
4	B99-K35	60359.416	7343.456	15.190	98-54-57	
5	B99-K21	60357.062	7358.462	18.392	8-57-12	
6	B99-K22	60375.230	7361.325	15.342	278-57-53	
面積算出公式				面積	280.9991205	土地の所在
$A=1/2 \sum X_n(Y_{n+1}-Y_{n-1})$				地積	280.99	土地の所有者

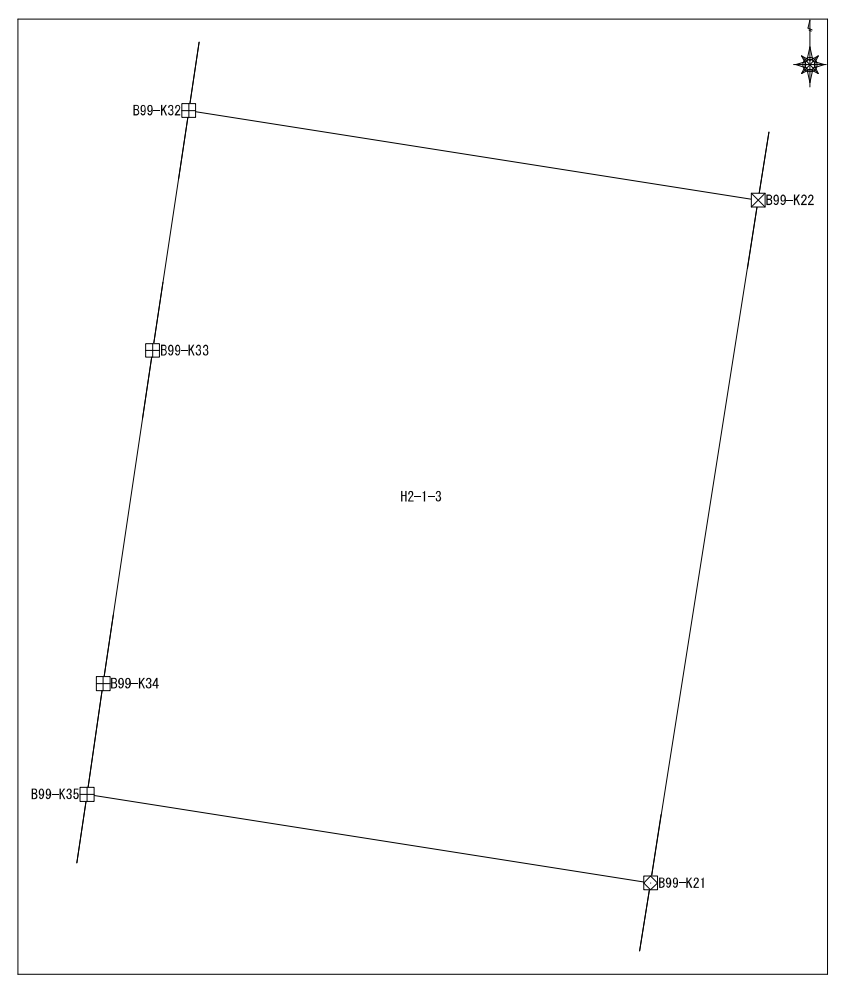

### 座標面積計算書

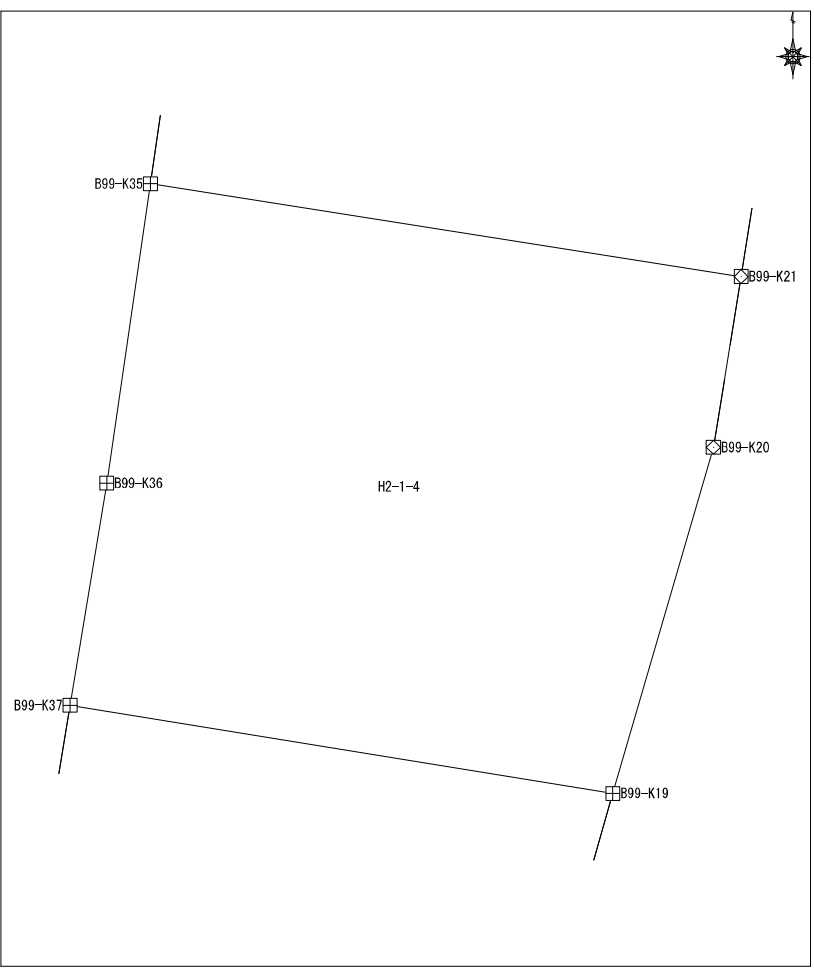
							地番	平松2丁目1番4	地目	
No	境界点	X	Y	辺長	方向角	備考				
1	B99-K35	60359.416	7343.456	7.683	188-20-19					
2	B99-K36	60351.815	7342.342	5.722	189-23-46					
3	B99-K37	60346.169	7341.407	13.975	99-12-49					
4	B99-K19	60343.931	7355.202	9.152	16-13-59					
5	B99-K20	60352.718	7357.761	4.400	9-10-37					
6	B99-K21	60357.062	7358.462	15.190	278-54-57					
面積算出公式				面積	198.0932095	土地の所在				
$A = 1/2 \sum X_n(Y_{n+1} - Y_{n-1})$				地積	198.09	土地の所有者				

# 座標面積計算書

地番	平松2丁目1番5	地目
----	----------	----

No	境界点	X	Y	辺長	方向角	備考
1	B99-K37	60346.169	7341.407	8.668	189-10-22	
2	B99-K38	60337.612	7340.026	4.284	196-10-59	
3	B99-KRC46	60333.497	7338.832	12.826	106-10-18	
4	B99-K18	60329.925	7351.150	14.581	16-08-12	
5	B99-K19	60343.931	7355.202	13.975	279-12-49	

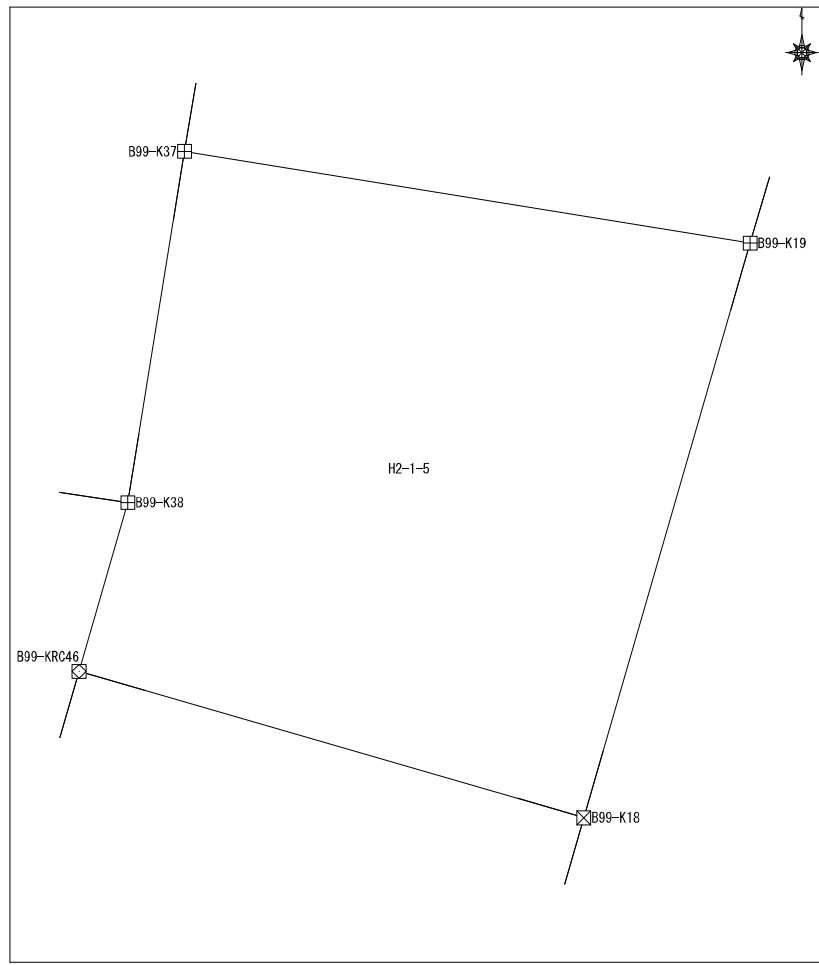

面積算出公式 $A=1/2 \sum X_n(Y_{n+1}-Y_{n-1})$	面積	181.5257815	土地の所在
	地積	181.52	土地の所有者

## 座標面積計算書

地番	平松2丁目1番6	地目	
----	----------	----	--

No	境界点	X	Y	辺長	方向角	備考
1	B99-KRC46	60333.497	7338.832	14.420	196-10-59	
2	B99-K13	60319.648	7334.812	1.863	106-44-36	
3	B99-K14	60319.111	7336.596	4.543	108-31-14	
4	B99-K15	60317.668	7340.904	2.716	110-31-39	
5	B99-K16	60316.716	7343.447	5.027	63-58-38	
6	B99-K17	60318.921	7347.964	11.455	16-08-47	
7	B99-K18	60329.925	7351.150	12.826	286-10-18	

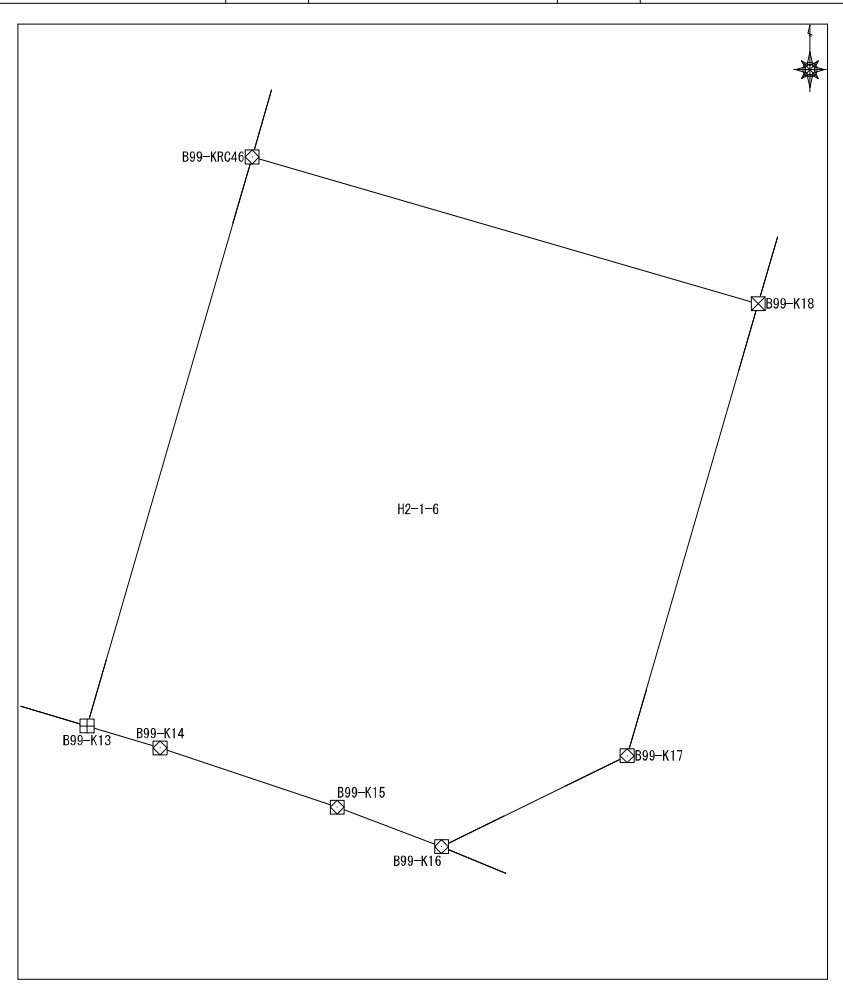

面積算出公式 $A=1/2 \sum X_n (Y_{n+1}-Y_{n-1})$	面積	181.617878	土地の所在	
	地積	181.61	土地の所有者	

## 座標面積計算書

地番	平松2丁目1番7	地目
----	----------	----

No	境界点	X	Y	辺長	方向角	備考
1	B99-KR44	60348.679	7264.955	2.600	169-58-53	
2	B99-KR45	60346.118	7265.407	20.119	178-14-48	
3	B99-K1	60326.009	7266.023	21.325	89-04-11	
4	B99-K2	60326.355	7287.344	4.551	89-53-11	
5	B99-K3	60326.364	7291.895	4.543	91-36-58	
6	B99-K4	60326.236	7296.436	4.542	93-14-47	
7	B99-K5	60325.979	7300.970	4.544	95-07-01	
8	B99-K6	60325.574	7305.497	4.552	96-37-55	
9	B99-K7	60325.048	7310.018	4.547	98-20-42	
10	B99-K8	60324.388	7314.517	4.540	100-03-38	
11	B99-K9	60323.595	7318.988	4.541	101-42-59	
12	B99-K10	60322.673	7323.435	4.541	103-30-56	
13	B99-K11	60321.611	7327.850	4.565	105-10-08	
14	B99-K12	60320.417	7332.256	2.670	106-44-13	
15	B99-K13	60319.648	7334.812	14.420	16-10-59	
16	B99-KRC46	60333.497	7338.832	4.284	16-10-59	
17	B99-K38	60337.612	7340.026	18.490	278-21-04	
18	B99-K39	60340.297	7321.732	0.587	277-44-21	
19	B99-K40	60340.376	7321.151	16.410	278-41-38	
20	B99-K41	60342.856	7304.929	22.896	278-41-57	
21	B99-K42	60346.319	7282.297	13.449	277-28-16	
22	B99-K43	60348.068	7268.962	4.054	278-40-16	

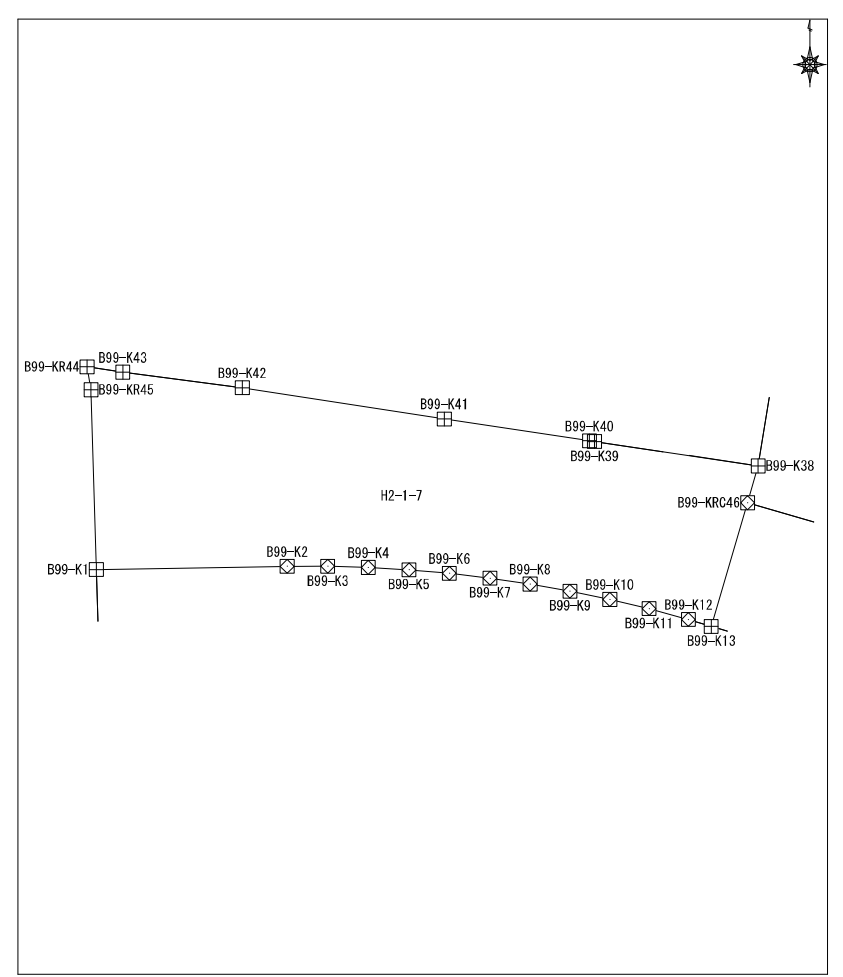

面積算出公式 $A=1/2 \sum X_n(Y_{n+1}-Y_{n-1})$	面積	1340.514216	土地の所在	
	地積	1340.51	土地の所有者	

## 座 標 面 積 計 算 書

地番	平松2丁目2番1	地目	
----	----------	----	--

No	境界点	X	Y	辺長	方向角	備考
1	B86-KC38	60318.018	7299.863	3.768	273-14-09	
2	B86-K39	60318.230	7296.101	4.299	271-38-45	
3	B86-K40	60318.354	7291.804	4.304	269-56-27	
4	B86-K41	60318.349	7287.500	21.214	269-03-20	
5	B86-KR42	60318.000	7266.288	19.011	177-41-01	
6	B86-KR43	60299.004	7267.057	4.385	177-45-10	
7	B86-K44	60294.622	7267.229	14.389	82-04-21	
8	B86-K45	60296.607	7281.480	15.016	87-25-58	
9	B86-KC46	60297.279	7296.482	1.153	87-25-58	
10	B86-K47	60297.331	7297.633	1.458	95-07-41	
11	B86-KC48	60297.201	7299.086	20.832	2-08-17	
面積算出公式				面積	714.820540	土地の所在
A=1/2 Σ Xn(Y(n+1)-Y(n-1))				地積	714.82	土地の所有者

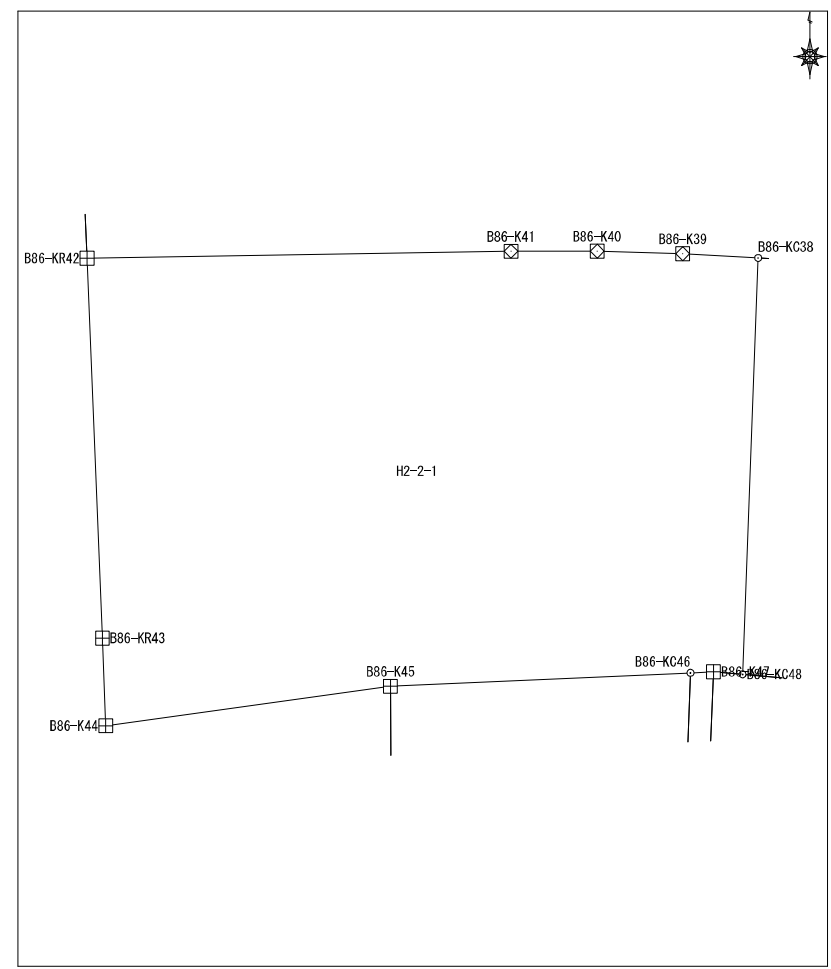

## 座標面積計算書

地番	平松2丁目2番2	地目	
----	----------	----	--

No	境界点	X	Y	辺長	方向角	備考
1	B86-KC50	60297.023	7301.064	1.186	95-07-41	
2	B86-KC51	60296.917	7302.246	16.393	95-07-41	
3	B86-K52	60295.452	7318.573	19.665	8-19-23	
4	B86-K32	60314.910	7321.420	4.060	281-42-56	
5	B86-K33	60315.734	7317.445	4.299	280-03-33	
6	B86-K34	60316.485	7313.212	4.309	278-20-15	
7	B86-K35	60317.110	7308.948	4.302	276-38-59	
8	B86-K36	60317.608	7304.675	4.306	275-04-02	
9	B86-K37	60317.988	7300.386	0.524	273-14-09	
10	B86-KC38	60318.018	7299.863	20.832	182-08-17	
11	B86-KC48	60297.201	7299.086	1.987	95-07-41	

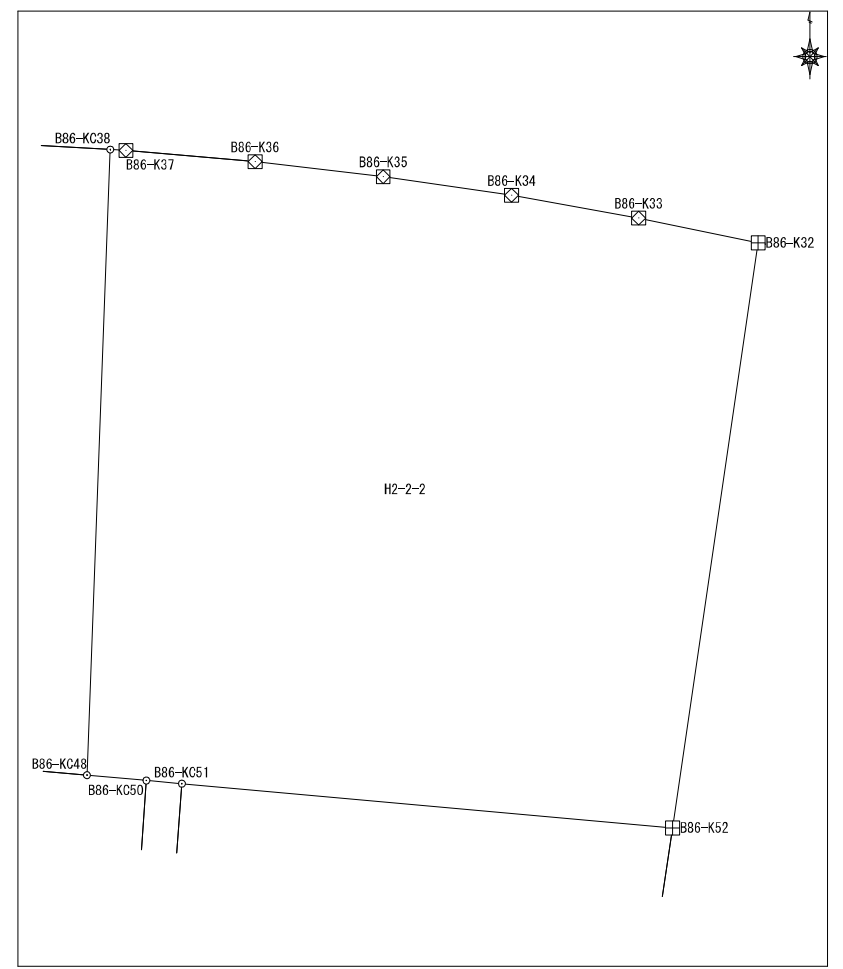

面積算出公式	面積	423.4038615	土地の所在	
	地積	423.40	土地の所有者	
$A=1/2 \sum X_n(Y_{n+1}-Y_{n-1})$				

## 座標面積計算書

地番	平松2丁目2番3	地目	
----	----------	----	--

No	境界点	X	Y	辺長	方向角	備考
1	B86-K30	60313.874	7325.857	4.307	283-22-29	
2	B86-K31	60314.870	7321.667	0.250	279-03-11	
3	B86-K32	60314.910	7321.420	19.665	188-19-23	
4	B86-K52	60295.452	7318.573	16.235	188-23-46	
5	B86-K15	60279.390	7316.203	2.957	104-46-59	
6	B86-K16	60278.636	7319.062	3.676	106-28-00	
7	B86-K17	60277.594	7322.587	3.688	108-31-50	
8	B86-K18	60276.421	7326.084	3.692	110-39-25	
9	B86-K19	60275.119	7329.539	3.681	112-46-00	
10	B86-K20	60273.695	7332.933	3.708	114-41-35	
11	B86-K21	60272.146	7336.302	0.353	114-35-21	
12	B86-K22	60271.999	7336.622	6.002	60-56-46	
13	B86-K23	60274.914	7341.869	18.456	5-58-29	
14	B86-K201	60293.270	7343.790	10.311	278-23-42	
15	B86-K203	60294.775	7333.590	16.274	8-30-45	
16	B86-K202	60310.870	7335.999	1.963	288-19-14	
17	B86-K28	60311.487	7334.135	4.305	287-02-53	
18	B86-K29	60312.749	7330.020	4.312	285-07-18	

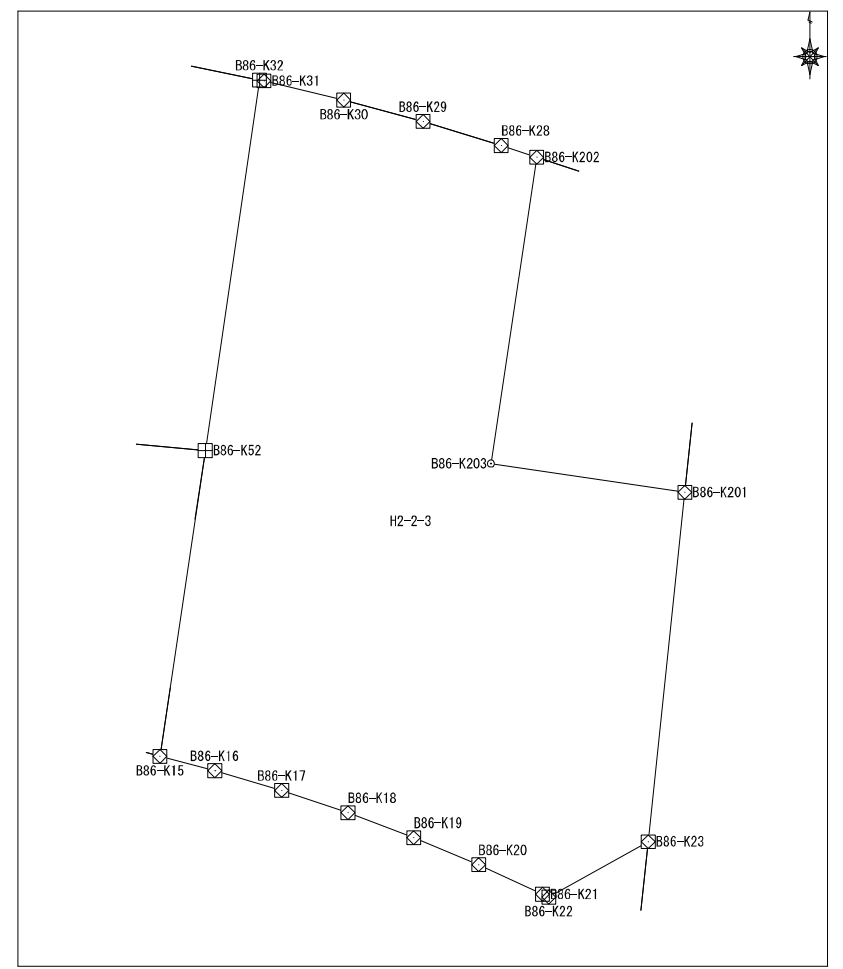

面積算出公式 $A=1/2 \sum X_n(Y_{n+1}-Y_{n-1})$	面積	765.3087655	土地の所在	
	地積	765.30	土地の所有者	

### 座標面積計算書

地番	平松2丁目2番4	地目	
----	----------	----	--

No	境界点	X	Y	辺長	方向角	備考
1	B86-K202	60310.870	7335.999	16.274	188-30-45	
2	B86-K203	60294.775	7333.590	10.311	98-23-42	
3	B86-K201	60293.270	7343.790	11.714	5-58-29	
4	B86-K24	60304.920	7345.010	4.001	329-22-02	
5	B86-K25	60308.363	7342.971	0.772	291-15-37	
6	B86-K26	60308.643	7342.252	4.302	290-18-13	
7	B86-K27	60310.135	7338.217	2.337	288-19-14	
面積算出公式				面積	149.714114	土地の所在
$A=1/2 \sum X_n (Y_{(n+1)} - Y_{(n-1)})$				地積	149.71	土地の所有者

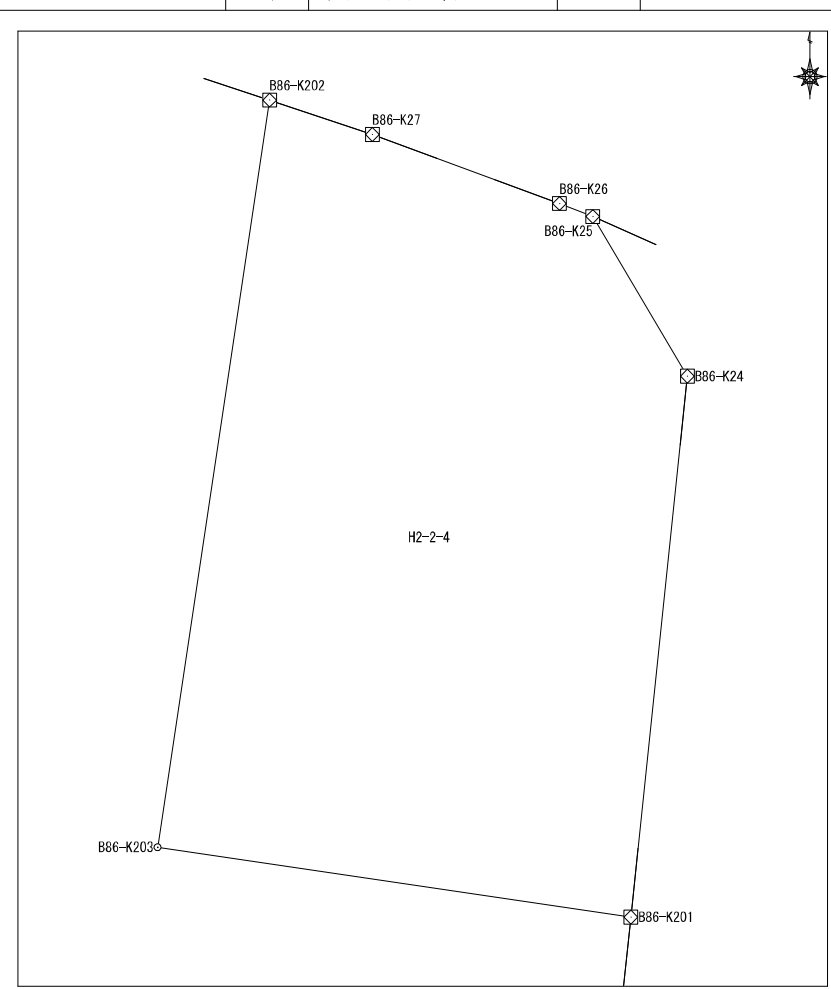

# 座標面積計算書

地番	平松2丁目2番5	地目
----	----------	----

No	境界点	X	Y	辺長	方向角	備考
1	B86-KC51	60296.917	7302.246	15.007	184-09-03	
2	B86-KC10	60281.949	7301.159	3.461	96-14-08	
3	B86-K11	60281.573	7304.600	3.697	98-14-45	
4	B86-K12	60281.043	7308.259	3.691	100-28-06	
5	B86-K13	60280.372	7311.888	3.689	102-26-15	
6	B86-K14	60279.578	7315.490	0.737	104-44-32	
7	B86-K15	60279.390	7316.203	16.235	8-23-46	
8	B86-K52	60295.452	7318.573	16.393	275-07-41	
面積算出公式				面積	243.9548745	土地の所在
$A=1/2 \sum X_n(Y_{n+1}-Y_{n-1})$				地積	243.95	土地の所有者

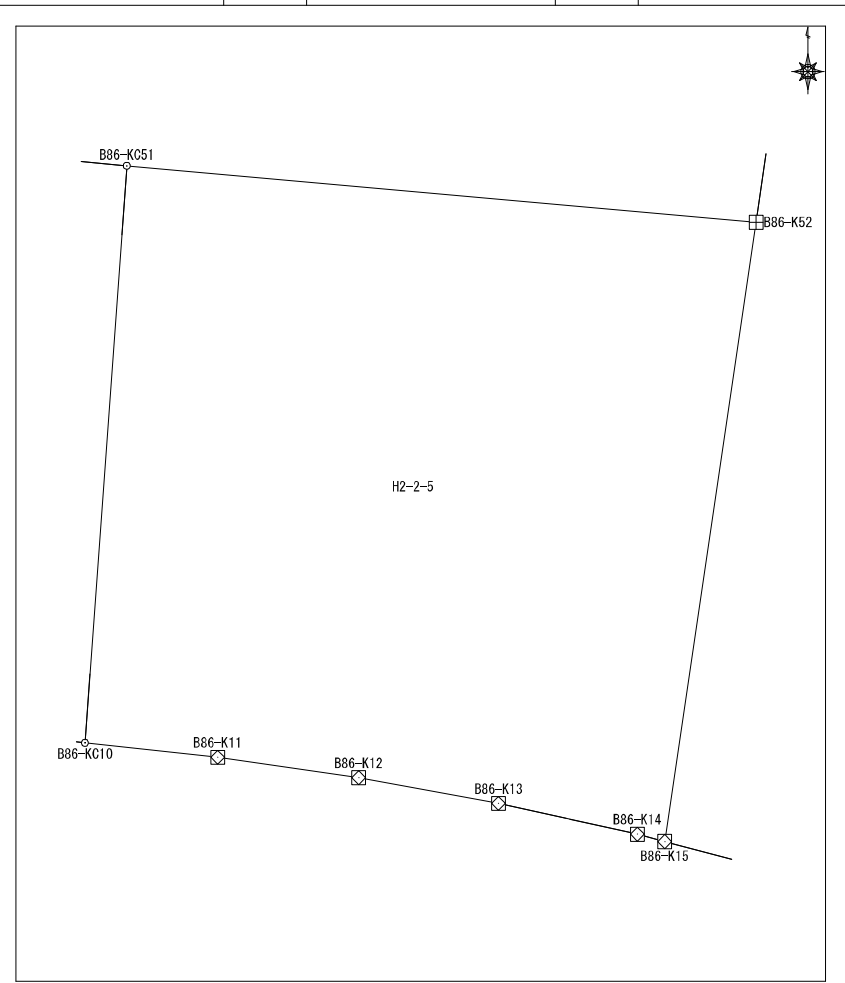

## 座 標 面 積 計 算 書

地番	平松2丁目2番6	地目	
----	----------	----	--

No	境界点	X	Y	辺長	方向角	備考
1	B86-KC10	60281.949	7301.159	15.007	4-09-03	
2	B86-KC51	60296.917	7302.246	1.186	275-07-41	
3	B86-KC50	60297.023	7301.064	15.020	184-09-03	
4	B86-KC8	60282.043	7299.977	0.962	94-09-03	
5	B86-K9	60281.973	7300.936	0.224	96-14-08	

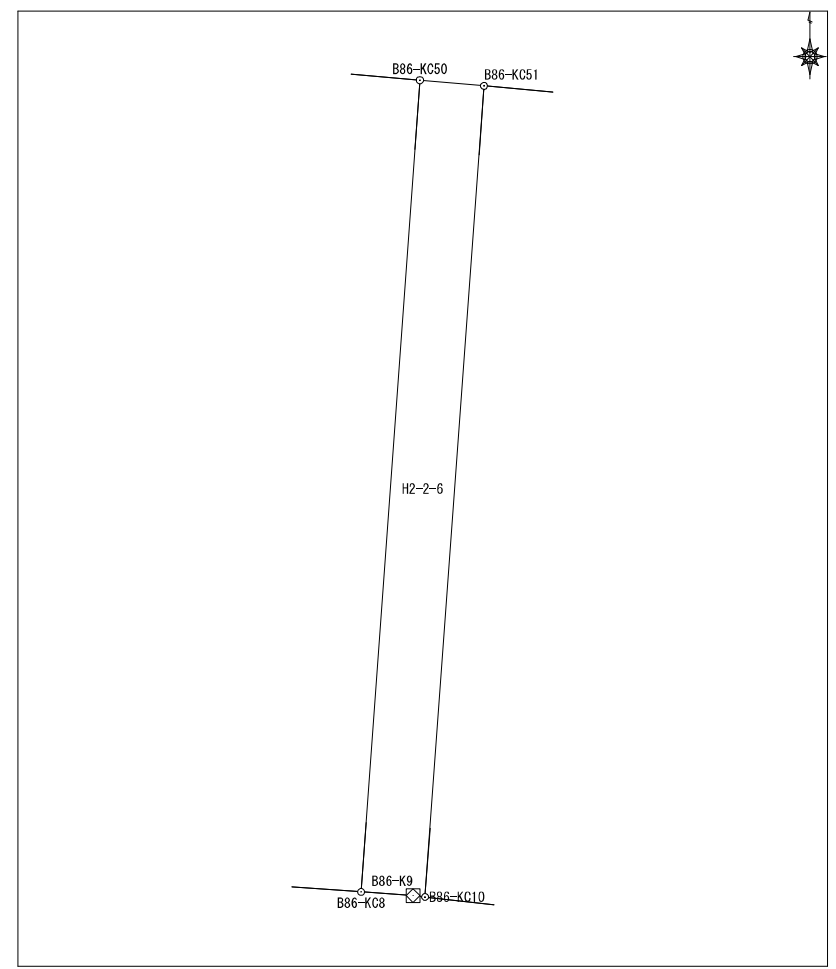

面積算出公式	$A=1/2 \sum X_n (Y_{(n+1)} - Y_{(n-1)})$	面積	17.8000175	土地の所在	
		地積	17.80	土地の所有者	

## 座標面積計算書

地番	平松2丁目2番7	地目
----	----------	----

No	境界点	X	Y	辺長	方向角	備考					
1	B86-KC8	60282.043	7299.977	15.020	4-09-03						
2	B86-KC50	60297.023	7301.064	1.987	275-07-41						
3	B86-KC48	60297.201	7299.086	1.458	275-07-41						
4	B86-K47	60297.331	7297.633	15.105	182-08-17						
5	B86-K5	60282.237	7297.070	0.192	89-01-02						
6	B86-K6	60282.240	7297.261	2.723	94-09-03						
面積算出公式				面積	47.8400425	土地の所在					
$A=1/2 \sum X_n(Y_{n+1}-Y_{n-1})$				地積	47.84	土地の所有者					

# 座標面積計算書

地番		平松2丁目2番8		地目		
No	境界点	X	Y	辺長	方向角	備考
1	B86-KC46	60297.279	7296.482	15.006	182-08-17	
2	B86-KC4	60282.284	7295.922	1.149	92-21-08	
3	B86-K5	60282.237	7297.070	15.105	2-08-17	
4	B86-K47	60297.331	7297.633	1.153	267-25-58	
面積算出公式				面積	17.3000135	土地の所在
$A=1/2 \sum X_n(Y_{n+1}-Y_{n-1})$				地積	17.30	土地の所有者

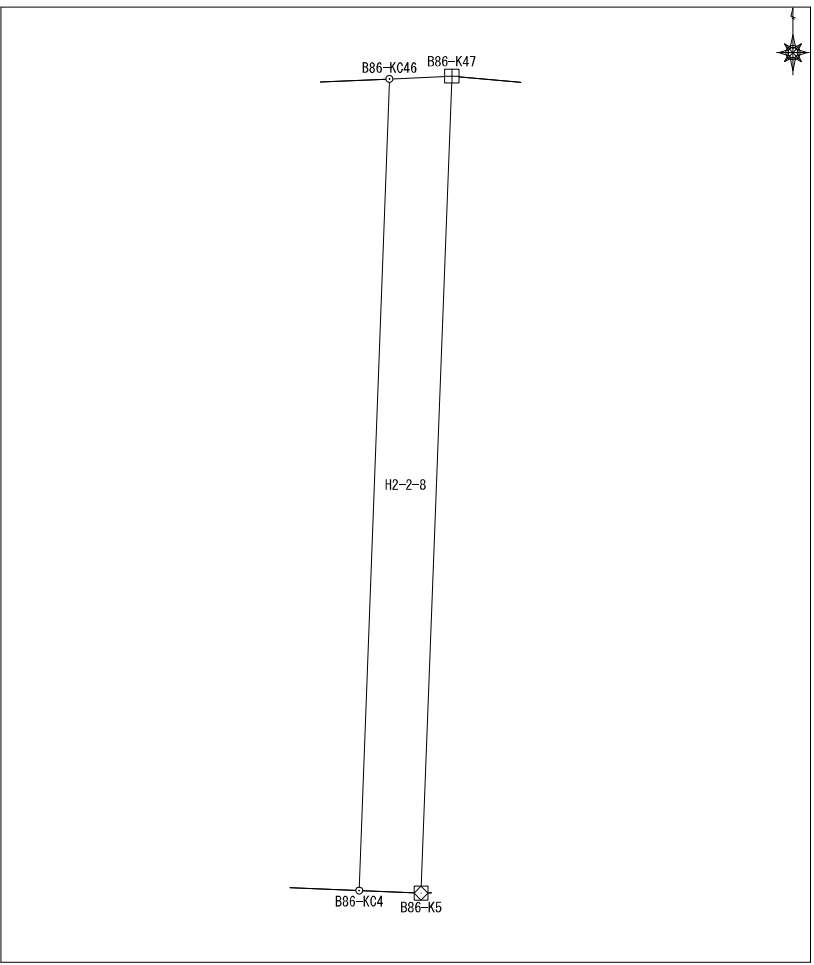

# 座標面積計算書

地番	平松2丁目2番9	地目	
----	----------	----	--

No	境界点	X	Y	辺長	方向角	備考
1	B86-KC4	60282.284	7295.922	15.006	2-08-17	
2	B86-KC46	60297.279	7296.482	15.016	267-25-58	
3	B86-K45	60296.607	7281.480	14.354	179-36-02	
4	B86-K1	60282.254	7281.581	8.283	89-03-53	
5	B86-K2	60282.389	7289.863	3.705	90-07-34	
6	B86-K3	60282.381	7293.568	2.356	92-21-08	
面積算出公式				面積	214.1938005	土地の所在
A=1/2 Σ Xn (Y (n+1)-Y (n-1))				地積	214.19	土地の所有者

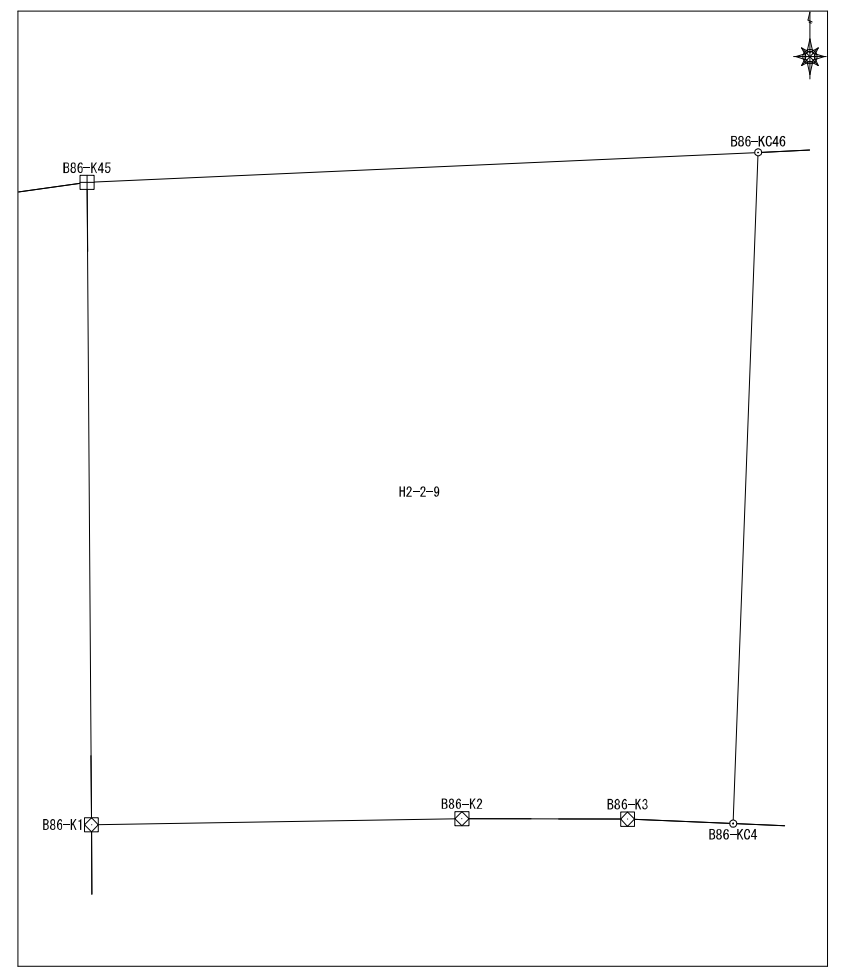

座標面積計算書

地番	平松2丁目3番1	地目	
----	----------	----	--

No	境界点	X	Y	辺長	方向角	備考
1	B85-K43	60276.398	7289.921	8.300	268-57-32	
2	B85-K44	60276.248	7281.623	14.137	179-33-34	
3	B85-K45	60262.111	7281.732	1.621	180-15-37	
4	B85-K46	60260.490	7281.724	10.190	98-43-43	
5	B85-K48	60258.944	7291.796	17.750	11-41-37	
6	B85-K41	60276.326	7295.394	1.934	271-58-01	
7	B85-K42	60276.392	7293.460	3.539	270-06-13	

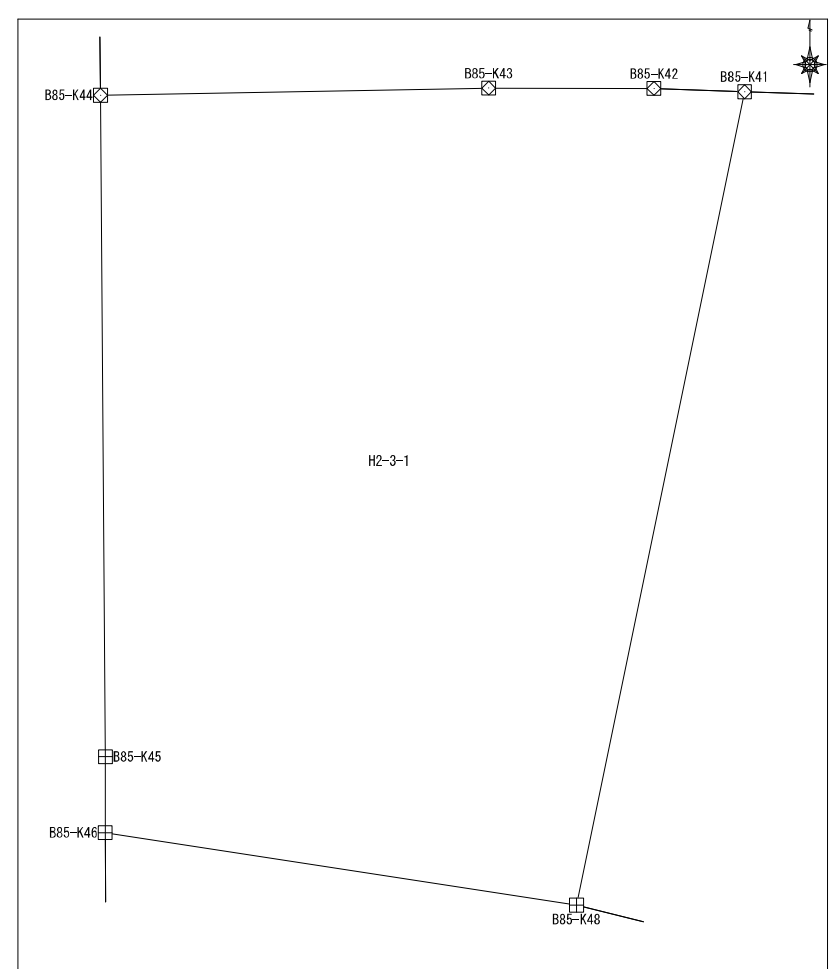

面積算出公式 $A=1/2 \sum X_n(Y_{n+1}-Y_{n-1})$	面積	199.4991345
	地積	199.49

土地の所在	
土地の所有者	

### 座 標 面 積 計 算 書

地番	平松2丁目3番2	地目
----	----------	----

No	境界点	X	Y	辺長	方向角	備考
1	B85-K41	60276.326	7295.394	17.750	191-41-37	
2	B85-K48	60258.944	7291.796	6.702	104-08-47	
3	B85-K49	60257.306	7298.295	4.602	104-19-58	
4	B85-K50	60256.167	7302.753	19.542	15-33-32	
5	B85-K36	60274.993	7307.995	0.720	280-29-35	
6	B85-K37	60275.124	7307.287	3.471	278-19-28	
7	B85-K38	60275.626	7303.852	3.473	276-17-53	
8	B85-K39	60276.007	7300.400	3.479	274-18-30	
9	B85-K40	60276.269	7296.932	1.539	272-07-22	

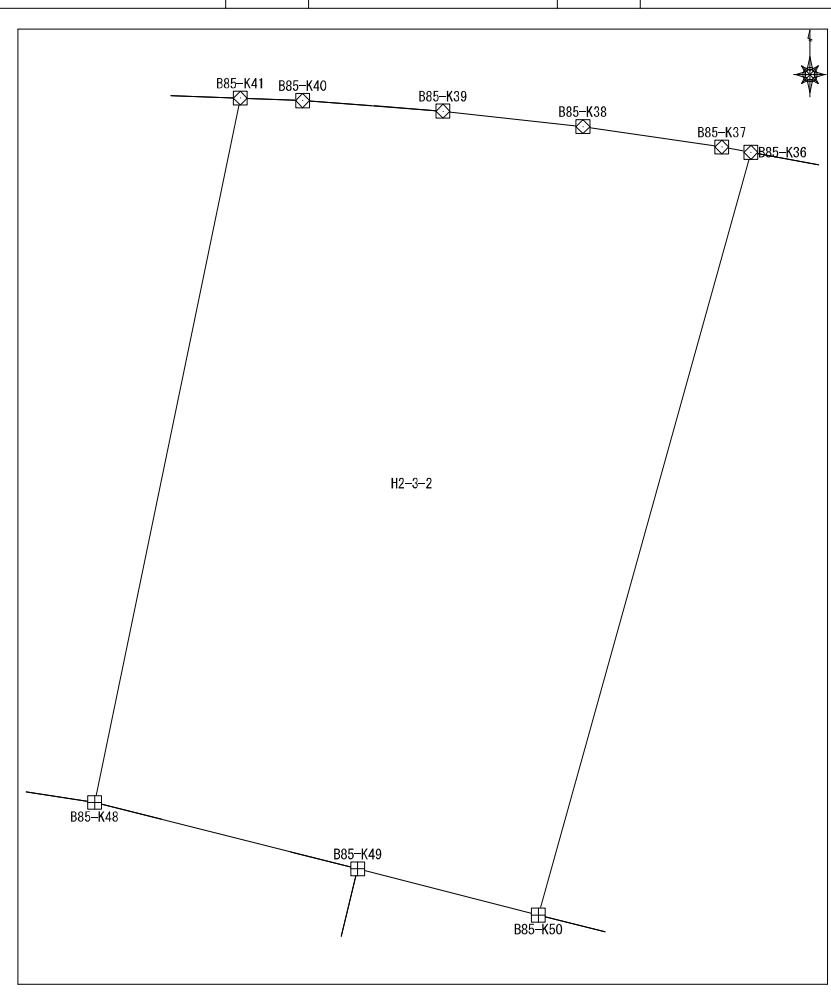

面積算出公式 $A = 1/2 \sum X_n (Y_{n+1} - Y_{n-1})$	面積	224.0686775	土地の所在	
	地積	224.06	土地の所有者	

## 座標面積計算書

地番	平松2丁目3番3	地目	
----	----------	----	--

No	境界点	X	Y	辺長	方向角	備考
1	B85-K36	60274.993	7307.995	19.542	195-33-32	
2	B85-K50	60256.167	7302.753	10.399	104-08-01	
3	B85-K51	60253.628	7312.838	19.953	24-52-51	
4	B85-K31	60271.728	7321.232	0.469	288-09-33	
5	B85-K32	60271.874	7320.787	3.470	286-31-11	
6	B85-K33	60272.861	7317.460	3.473	284-48-24	
7	B85-K34	60273.749	7314.102	3.474	282-21-26	
8	B85-K35	60274.492	7310.708	2.759	280-26-45	
面積算出公式				面積	237.225467	土地の所在
$A=1/2 \sum X_n(Y_{n+1}-Y_{n-1})$				地積	237.22	土地の所有者

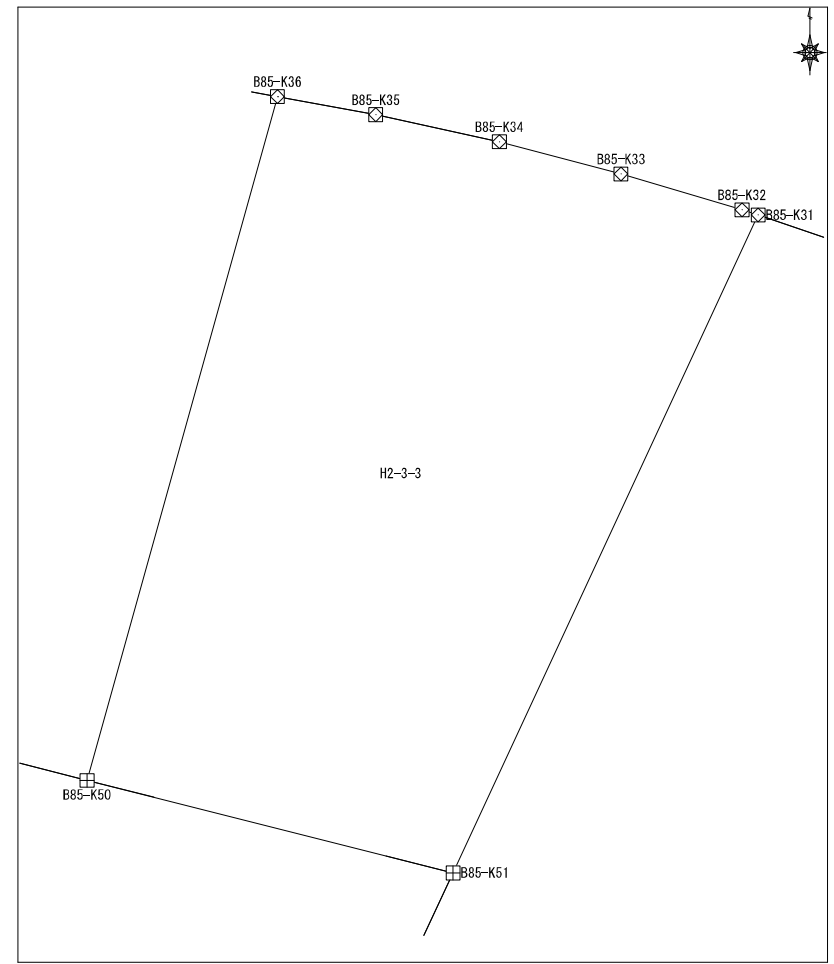

### 座標面積計算書

地番	平松2丁目3番4	地目
----	----------	----

No	境界点	X	Y	辺長	方向角	備考
1	B85-K54	60249.919	7313.736	23.200	24-54-14	
2	B85-KRC29	60270.961	7323.505	2.399	288-39-06	
3	B85-K31	60271.728	7321.232	19.953	204-52-51	
4	B85-K51	60253.628	7312.838	2.978	205-00-02	
5	B85-K52	60250.928	7311.579	2.381	115-04-36	
面積算出公式				面積	54.900010	土地の所在
$A=1/2 \sum X_n (Y_{n+1}-Y_{n-1})$				地積	54.90	土地の所有者

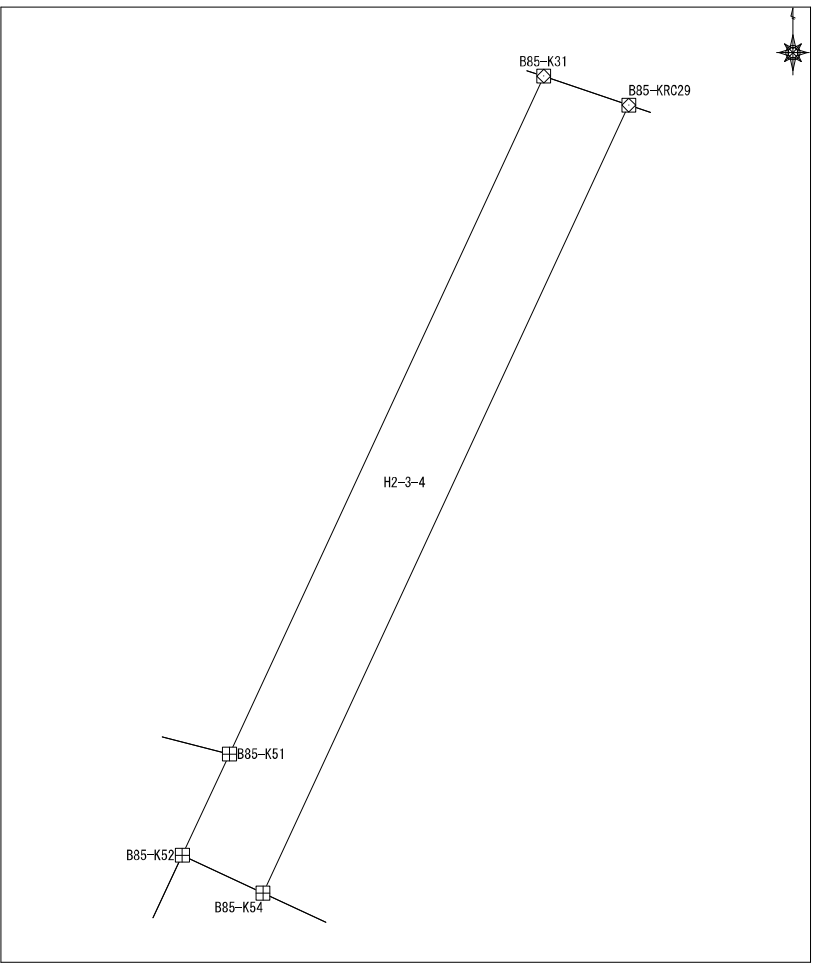

# 座標面積計算書

地番	平松2丁目3番5	地目	
----	----------	----	--

No	境界点	X	Y	辺長	方向角	備考
1	B85-KC56	60247.249	7320.532	9.433	24-53-18	
2	B85-K57	60255.806	7324.501	3.011	24-56-09	
3	B85-KC59	60258.537	7325.771	10.764	24-56-09	
4	B85-K24	60268.298	7330.309	3.232	292-42-12	
5	B85-K27	60269.545	7327.328	3.467	290-41-39	
6	B85-K28	60270.770	7324.084	0.610	288-14-52	
7	B85-KRC29	60270.961	7323.505	23.200	204-54-14	
8	B85-K54	60249.919	7313.736	7.288	114-57-03	
9	B85-K55	60246.844	7320.344	0.446	24-53-18	

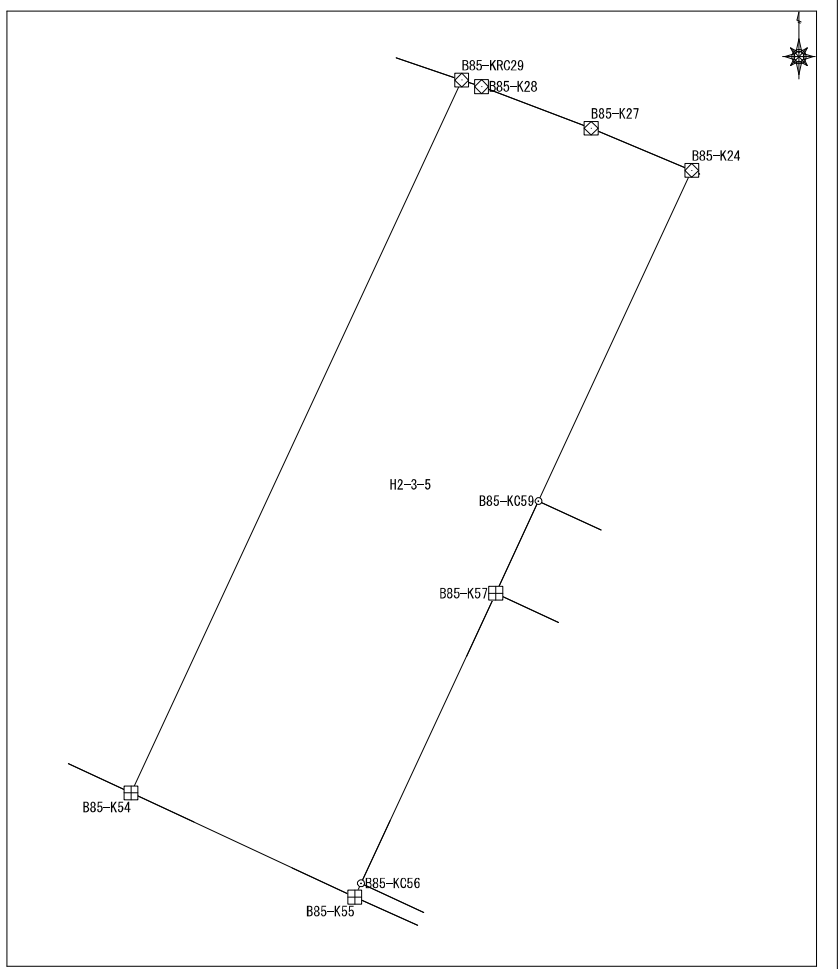

面積算出公式  

$$A = \frac{1}{2} \sum X_n (Y_{n+1} - Y_{n-1})$$

面積	171.062501
地積	171.06

土地の所在	
土地の所有者	

### 座標面積計算書

地番	平松2丁目3番6	地目	
----	----------	----	--

No	境界点	X	Y	辺長	方向角	備考
1	B85-KC59	60258.537	7325.771	15.111	114-52-19	
2	B85-KC18	60252.181	7339.480	8.613	6-00-51	
3	B85-K19	60260.747	7340.383	4.015	332-01-14	
4	B85-K20	60264.293	7338.499	1.920	297-53-52	
5	B85-K21	60265.191	7336.803	3.471	296-36-15	
6	B85-K22	60266.745	7333.699	3.482	294-41-44	
7	B85-K23	60268.200	7330.535	0.246	293-20-05	
8	B85-K24	60268.298	7330.309	10.764	204-56-09	
面積算出公式				面積	139.142959	土地の所在
$A=1/2 \sum X_n(Y_{n+1}-Y_{n-1})$				地積	139.14	土地の所有者

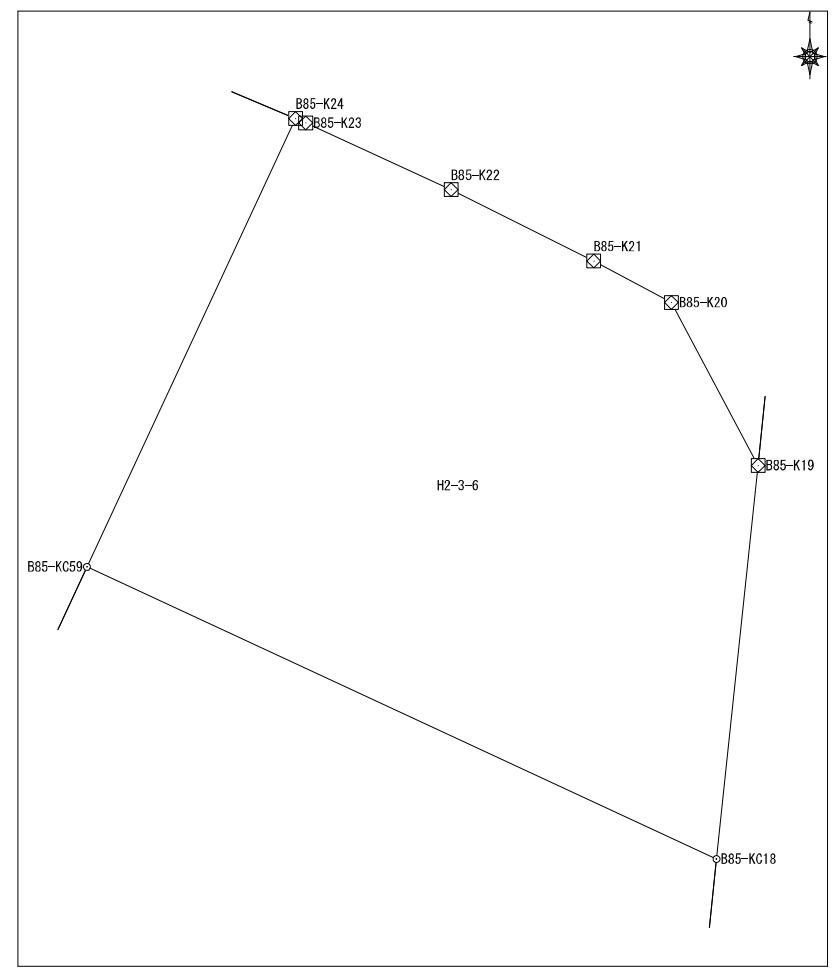

# 座標面積計算書

地番	平松2丁目3番7	地目
----	----------	----

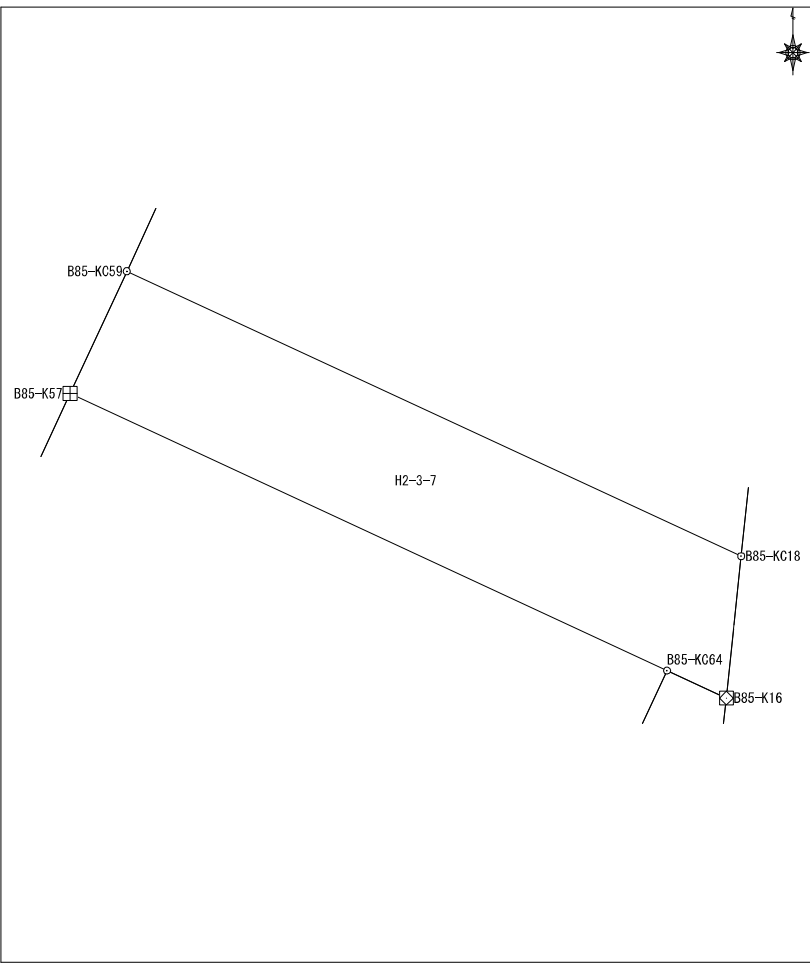
No	境界点	X	Y	辺長	方向角	備考		
1	B85-KC59	60258.537	7325.771	3.011	204-56-09			
2	B85-K57	60255.806	7324.501	14.689	114-52-19			
3	B85-KC64	60249.628	7337.828	1.454	114-52-19			
4	B85-K16	60249.017	7339.147	3.182	6-00-51			
5	B85-KC18	60252.181	7339.480	15.111	294-52-19			
面積算出公式				面積	47.060030	土地の所在		
$A=1/2 \sum X_n(Y_{n+1}-Y_{n-1})$				地積	47.06	土地の所有者		

## 座標面積計算書

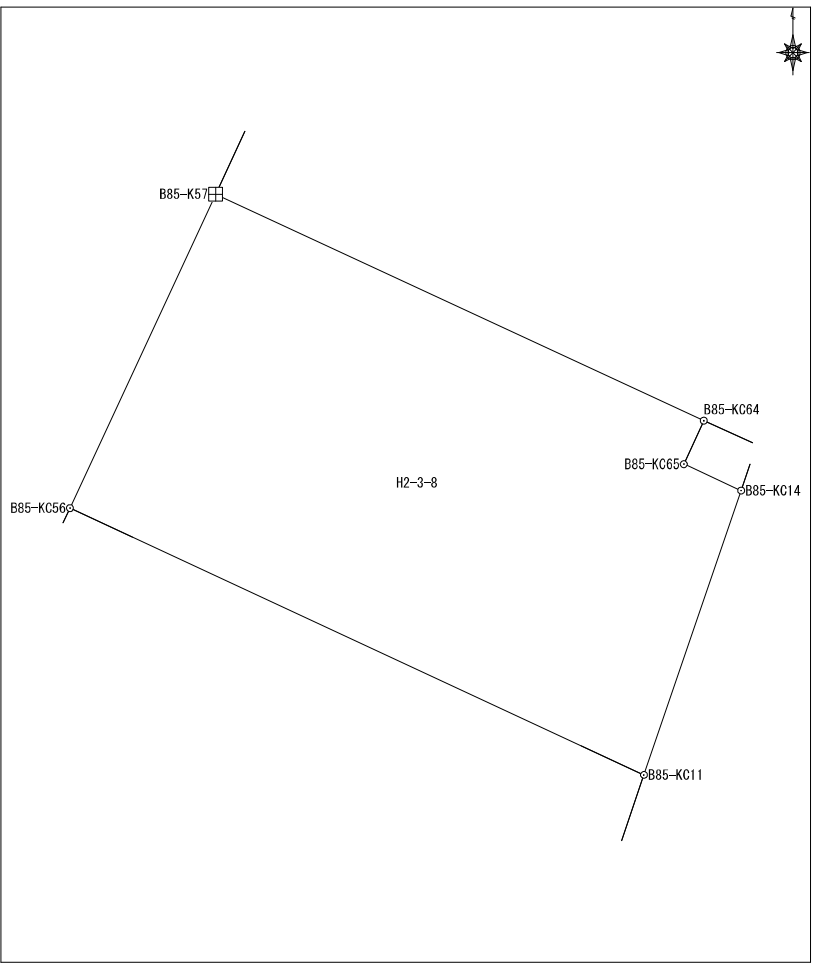
							地番	平松2丁目3番8	地目					
No	境界点	X	Y	辺長	方向角	備考								
1	B85-KC11	60239.966	7336.193	8.199	18-50-15									
2	B85-KC14	60247.726	7338.840	1.718	294-52-19									
3	B85-KC65	60248.449	7337.281	1.300	24-53-18									
4	B85-KC64	60249.628	7337.828	14.689	294-52-19									
5	B85-K57	60255.806	7324.501	9.433	204-53-18									
6	B85-KC56	60247.249	7320.532	17.272	114-56-25									
面積算出公式				面積	156.215226	土地の所在								
A=1/2 Σ Xn(Y(n+1)-Y(n-1))				地積	156.21	土地の所有者								

座標面積計算書

地番	平松2丁目3番9	地目	
----	----------	----	--

No	境界点	X	Y	辺長	方向角	備考
1	B85-KC64	60249.628	7337.828	1.300	204-53-18	
2	B85-KC65	60248.449	7337.281	1.718	114-52-19	
3	B85-KC14	60247.726	7338.840	0.762	18-50-15	
4	B85-K15	60248.447	7339.086	0.573	6-07-43	
5	B85-K16	60249.017	7339.147	1.454	294-52-19	
面積算出公式 $A=1/2 \sum X_n(Y_{(n+1)}-Y_{(n-1)})$				面積	2.110015	土地の所在 土地の所有者
				地積	2.11	

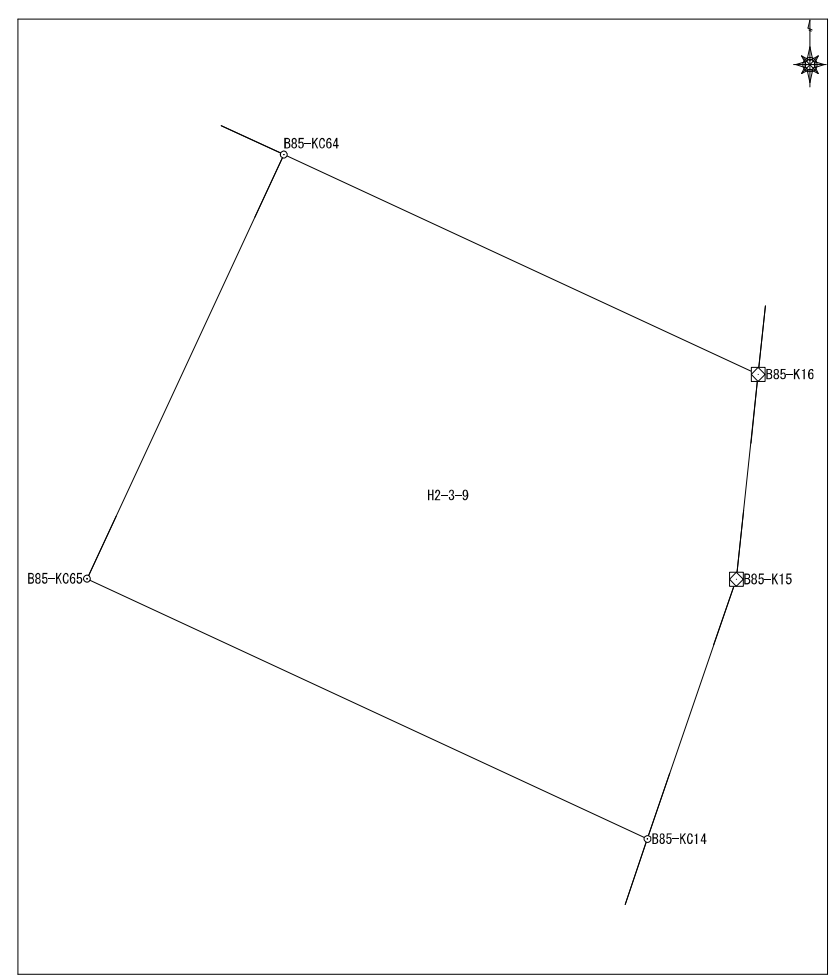

# 座標面積計算書

地番	平松2丁目3番10	地目	
----	-----------	----	--

No	境界点	X	Y	辺長	方向角	備考
1	B85-KC11	60239.966	7336.193	17.272	294-56-25	
2	B85-KC56	60247.249	7320.532	0.446	204-53-18	
3	B85-K55	60246.844	7320.344	3.999	114-13-24	
4	B85-K69	60245.203	7323.991	3.605	205-19-03	
5	B85-K71	60241.945	7322.449	13.724	114-56-25	
6	B85-K9	60236.158	7334.893	4.024	18-50-15	

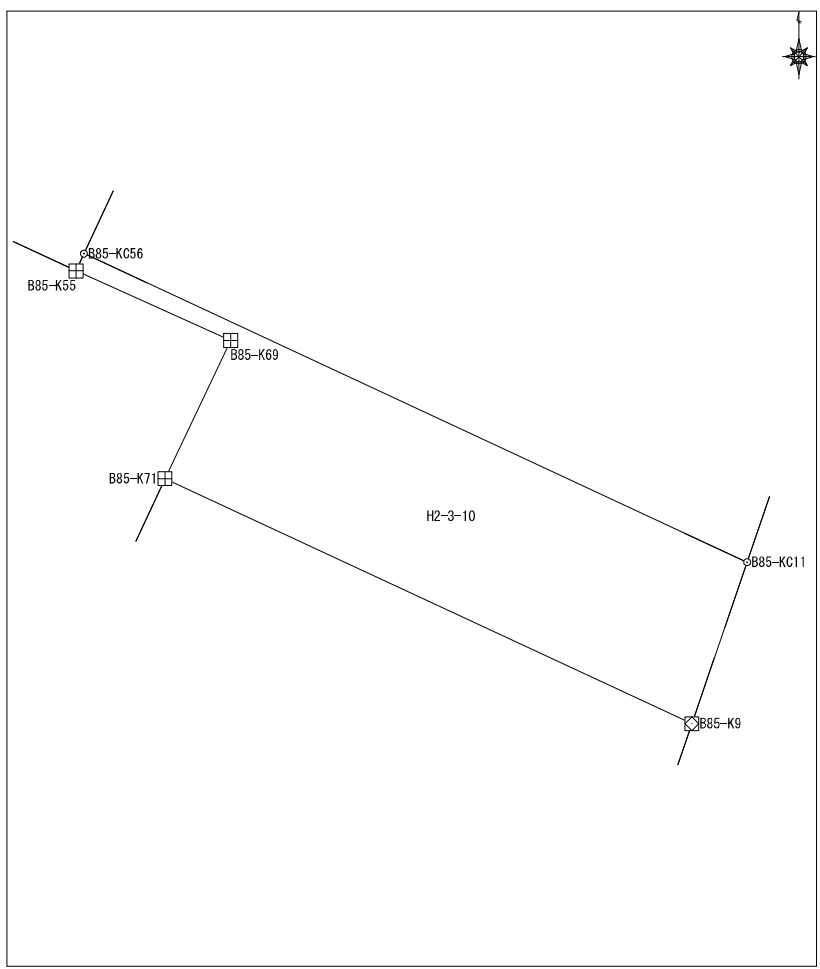

面積算出公式 $A=1/2 \sum X_n(Y_{n+1}-Y_{n-1})$	面積	55.6900505	土地の所在	
	地積	55.69	土地の所有者	



座標面積計算書

地番	平松2丁目3番12	地目	
----	-----------	----	--

No	境界点	X	Y	辺長	方向角	備考
1	B85-KC73	60240.030	7324.151	12.339	204-46-15	
2	B85-KC5	60228.826	7318.981	9.042	114-59-23	
3	B85-K6	60225.006	7327.177	5.002	66-50-16	
4	B85-K7	60226.974	7331.776	8.674	18-44-58	
5	B85-KC8	60235.188	7334.564	11.484	294-56-25	

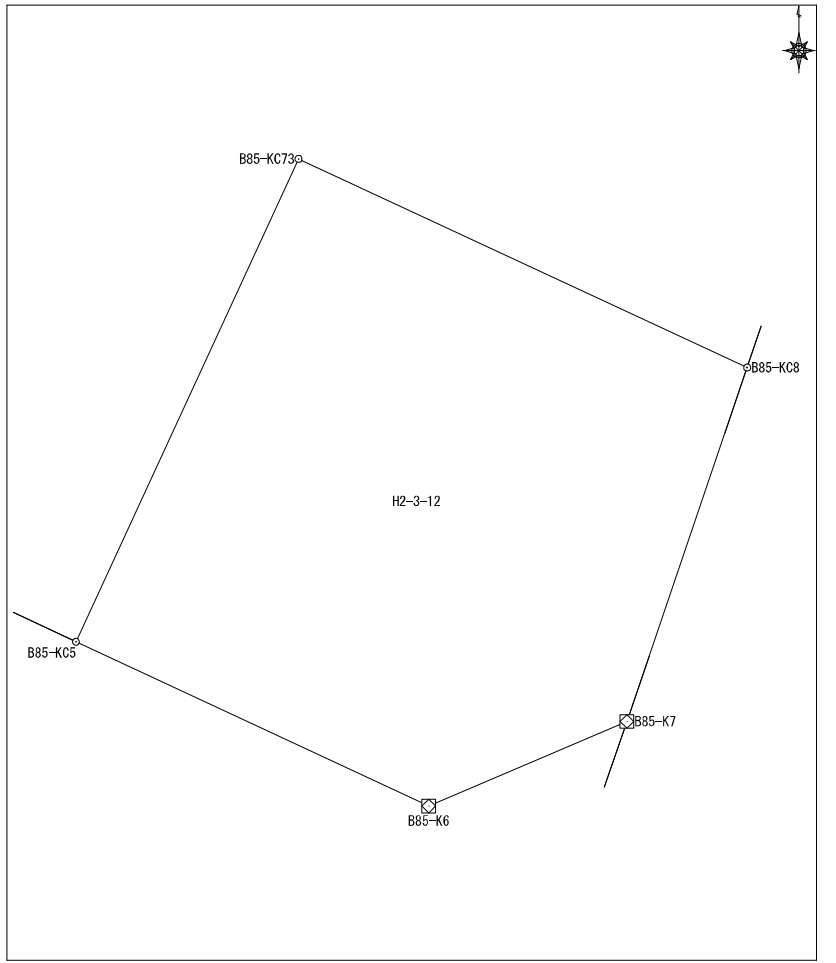

面積算出公式 $A=1/2 \sum X_n (Y_{n+1} - Y_{n-1})$	面積	142.8261515	土地の所在	
	地積	142.82	土地の所有者	

### 座標面積計算書

地番	平松2丁目3番13	地目	
----	-----------	----	--

No	境界点	X	Y	辺長	方向角	備考
1	B85-K52	60250.928	7311.579	16.934	204-54-49	
2	B85-K3	60235.570	7304.446	13.677	114-52-22	
3	B85-K4	60229.818	7316.854	13.356	24-46-15	
4	B85-K71	60241.945	7322.449	3.605	25-19-03	
5	B85-K69	60245.203	7323.991	3.999	294-13-24	
6	B85-K55	60246.844	7320.344	7.288	294-57-03	
7	B85-K54	60249.919	7313.736	2.381	295-04-36	

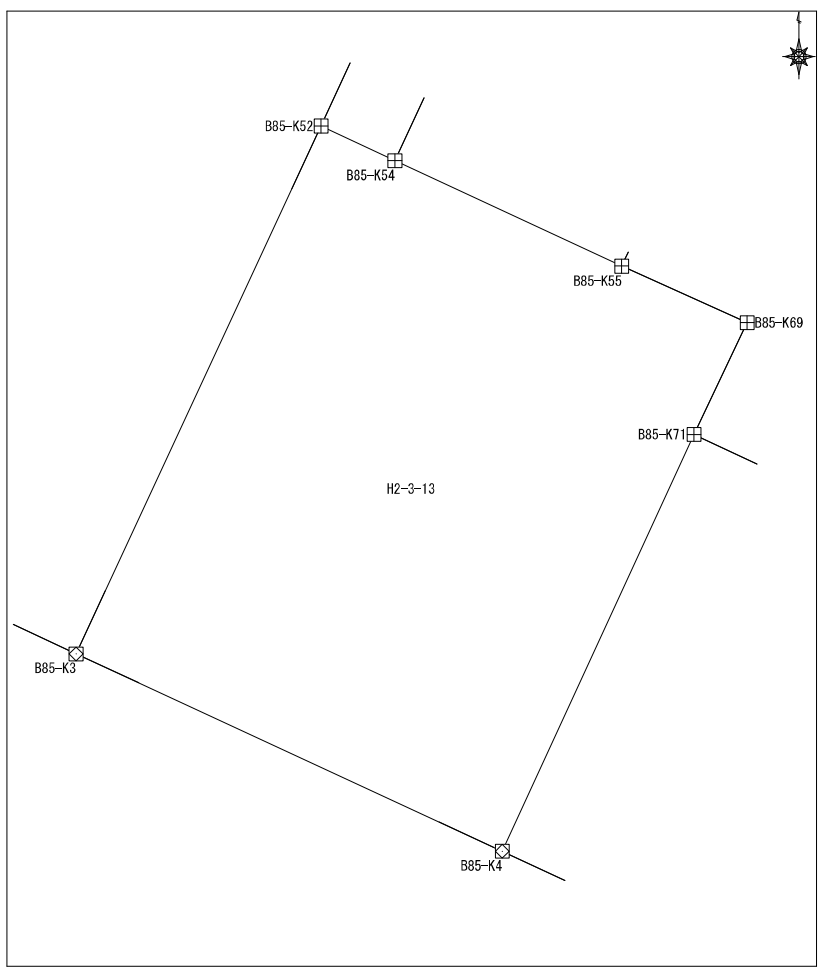

面積算出公式 $A=1/2 \sum X_n (Y_{(n+1)} - Y_{(n-1)})$	面積	231.207978	土地の所在	
	地積	231.20	土地の所有者	

### 座標面積計算書

地番	平松2丁目3番14	地目
----	-----------	----

No	境界点	X	Y	辺長	方向角	備考
1	B85-K49	60257.306	7298.295	17.449	193-43-21	
2	B85-K2	60240.355	7294.156	11.348	114-56-22	
3	B85-K3	60235.570	7304.446	16.934	24-54-49	
4	B85-K52	60250.928	7311.579	2.978	25-00-02	
5	B85-K51	60253.628	7312.838	10.399	284-08-01	
6	B85-K50	60256.167	7302.753	4.602	284-19-58	

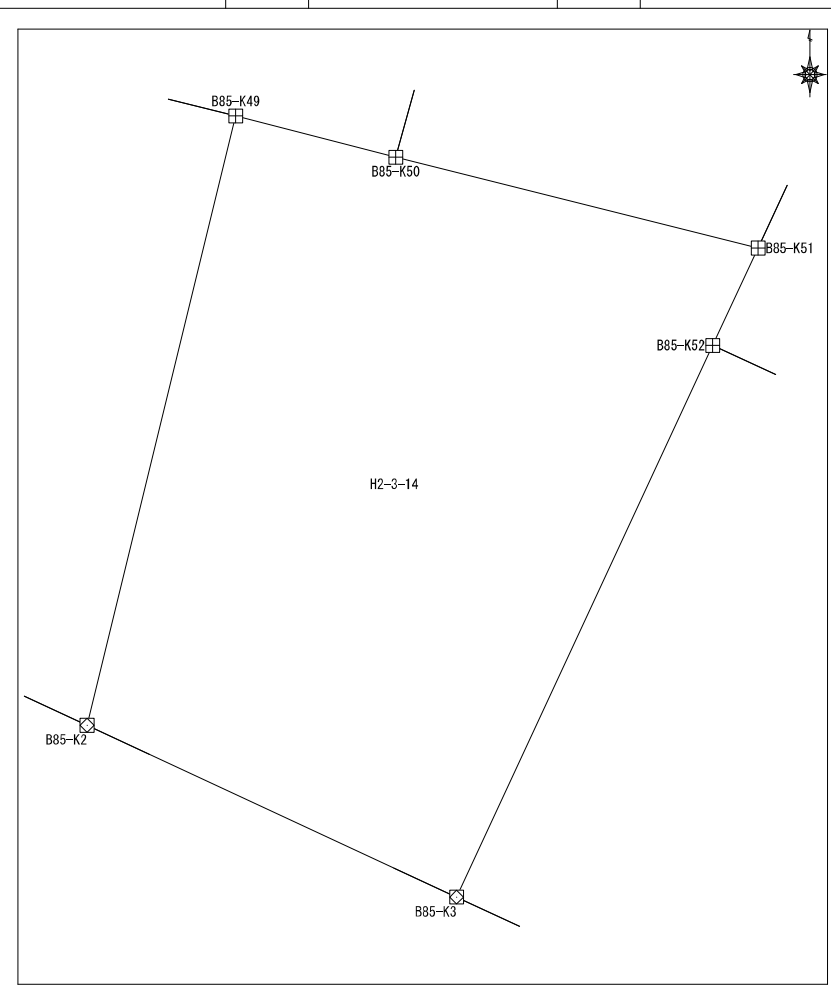

面積算出公式 $A=1/2 \sum X_n (Y_{(n+1)} - Y_{(n-1)})$	面積	243.7256685	土地の所在	
	地積	243.72	土地の所有者	

# 座標面積計算書

地番	平松2丁目3番15	地目	
----	-----------	----	--

No	境界点	X	Y	辺長	方向角	備考
1	B85-K46	60260.490	7281.724	13.594	179-27-17	
2	B85-K47	60246.897	7281.854	0.775	192-37-09	
3	B85-K1	60246.141	7281.684	13.748	114-53-07	
4	B85-K2	60240.355	7294.156	17.449	13-43-21	
5	B85-K49	60257.306	7298.295	6.702	284-08-47	
6	B85-K48	60258.944	7291.796	10.190	278-43-43	

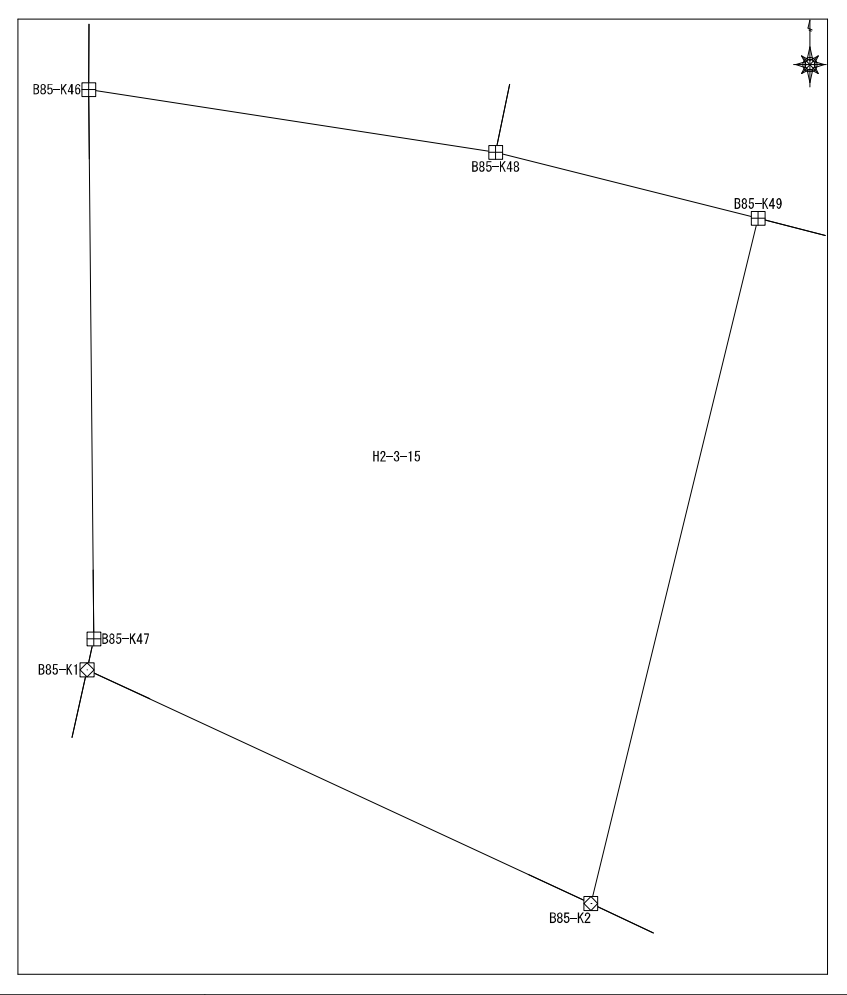

面積算出公式 $A=1/2 \sum X_n(Y_{n+1}-Y_{n-1})$	面積	238.6530225	土地の所在	
	地積	238.65	土地の所有者	

### 座標面積計算書

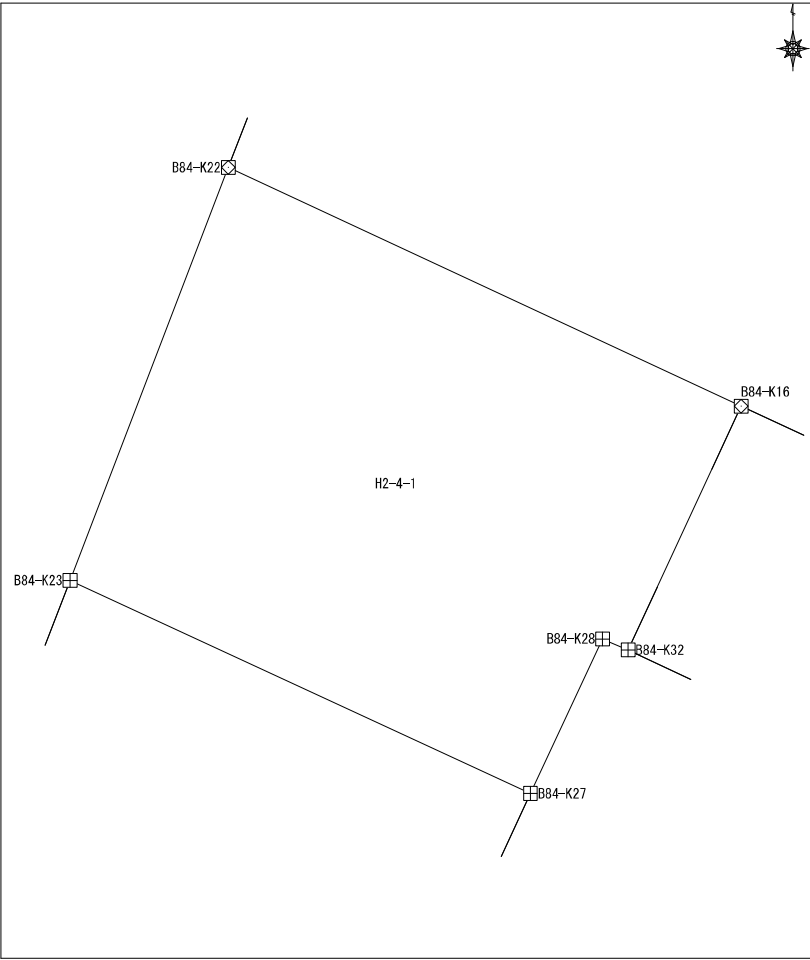
							地番	平松2丁目4番1	地目	
No	境界点	X	Y	辺長	方向角	備考				
1	B84-K22	60240.313	7280.032	19.166	200-57-58					
2	B84-K23	60222.416	7273.175	21.993	114-51-06					
3	B84-K27	60213.173	7293.131	7.417	25-02-04					
4	B84-K28	60219.893	7296.270	1.206	113-49-01					
5	B84-K32	60219.406	7297.373	11.635	24-53-32					
6	B84-K16	60229.960	7302.270	24.529	294-57-49					
面積算出公式				面積	446.881515	土地の所在				
$A=1/2 \sum X_n (Y_{n+1} - Y_{n-1})$				地積	446.88	土地の所有者				

座標面積計算書

		地番	平松2丁目4番2	地目		
No	境界点	X	Y	辺長	方向角	備考
1	B84-KC33	60215.369	7306.037	11.653	24-52-04	
2	B84-KC14	60225.942	7310.938	9.554	294-52-18	
3	B84-K16	60229.960	7302.270	11.635	204-53-32	
4	B84-K32	60219.406	7297.373	9.559	114-58-54	
面積算出公式				面積	111.2785235	土地の所在
$A=1/2 \sum X_n(Y_{n+1}-Y_{n-1})$				地積	111.27	土地の所有者

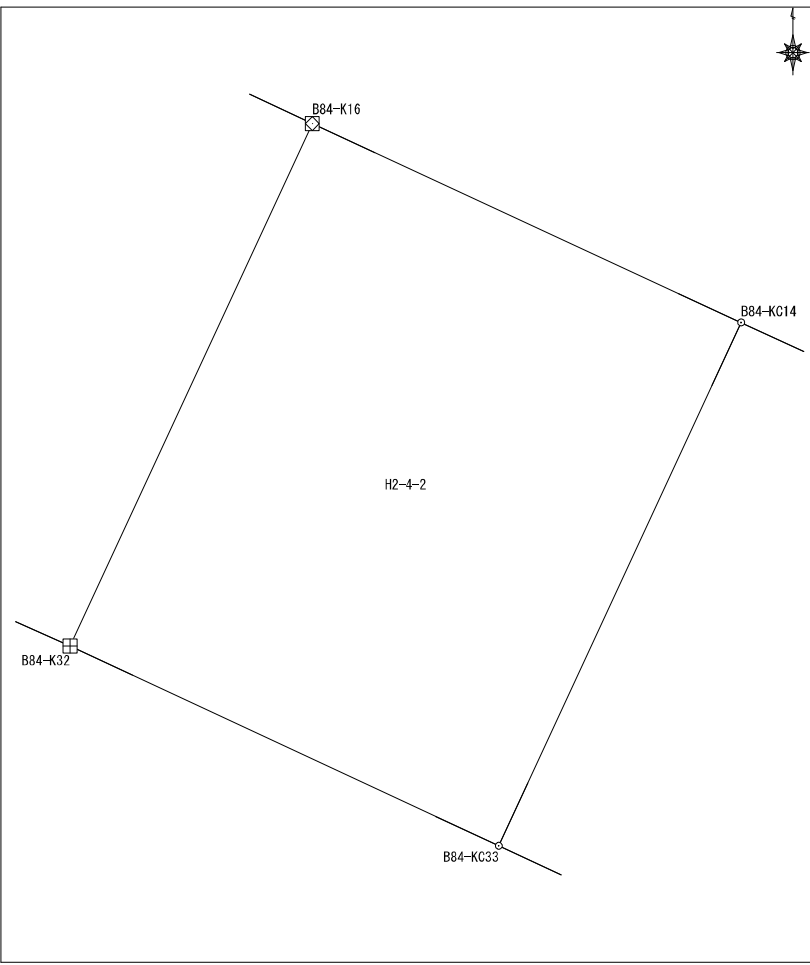

# 座標面積計算書

地番	平松2丁目4番3	地目	
----	----------	----	--

No	境界点	X	Y	辺長	方向角	備考
1	B84-KC14	60225.942	7310.938	11.653	204-52-04	
2	B84-KC33	60215.369	7306.037	4.003	114-58-54	
3	B84-K36	60213.679	7309.666	11.661	24-52-04	
4	B84-K13	60224.259	7314.569	4.003	294-52-18	
面積算出公式				面積	46.6600385	土地の所在
A=1/2 Σ Xn(Y(n+1)-Y(n-1))				地積	46.66	土地の所有者

座標面積計算書

地番	平松2丁目4番4	地目	
----	----------	----	--

No	境界点	X	Y	辺長	方向角	備考
1	B84-K7	60206.956	7324.157	3.154	23-45-49	
2	B84-KC8	60209.843	7325.428	12.702	294-48-29	
3	B84-KC39	60215.172	7313.898	8.526	24-52-04	
4	B84-KC12	60222.908	7317.483	3.212	294-52-25	
5	B84-K13	60224.259	7314.569	11.661	204-52-04	
6	B84-K36	60213.679	7309.666	2.495	115-18-27	
7	B84-K37	60212.612	7311.921	13.480	114-48-29	
面積算出公式				面積	77.640053	土地の所在
$A=1/2 \sum X_n (Y_{(n+1)} - Y_{(n-1)})$				地積	77.64	土地の所有者

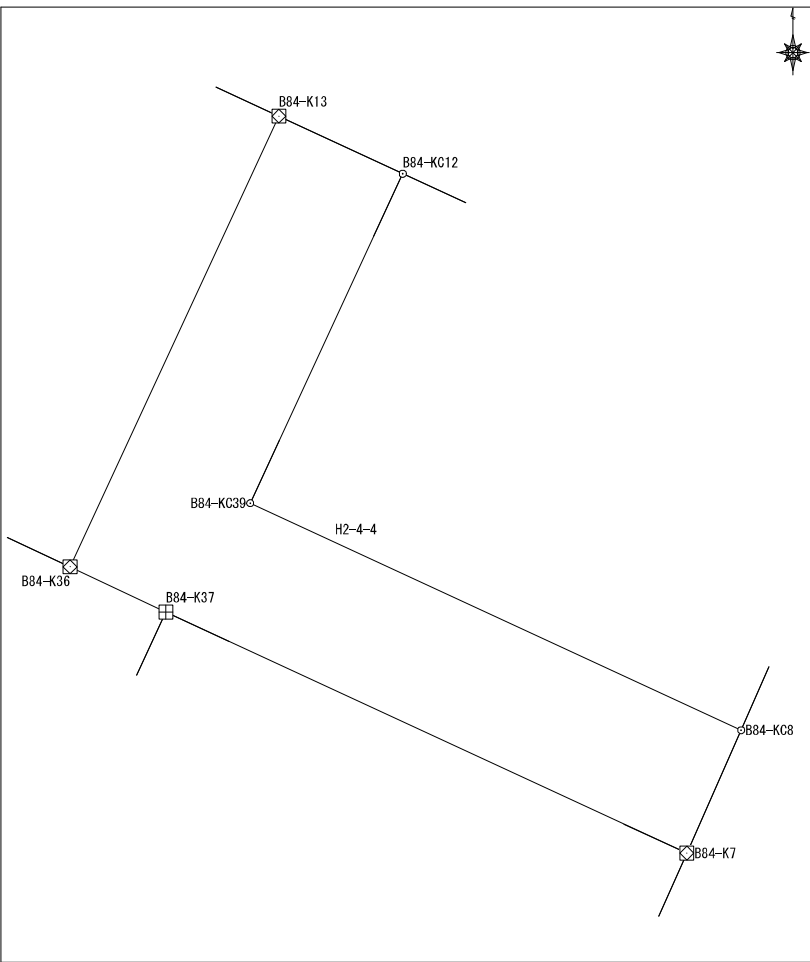



### 座標面積計算書

地番	平松2丁目4番6	地目
----	----------	----

No	境界点	X	Y	辺長	方向角	備考
1	B84-K3	60197.820	7305.056	10.178	114-57-22	
2	B84-K4	60193.525	7314.283	4.997	69-17-27	
3	B84-K5	60195.293	7318.958	12.770	24-01-36	
4	B84-K7	60206.956	7324.157	13.480	294-48-29	
5	B84-K37	60212.612	7311.921	16.308	204-53-53	
面積算出公式				面積	215.748154	土地の所在
$A=1/2 \sum X_n(Y_{n+1}-Y_{n-1})$				地積	215.74	土地の所有者

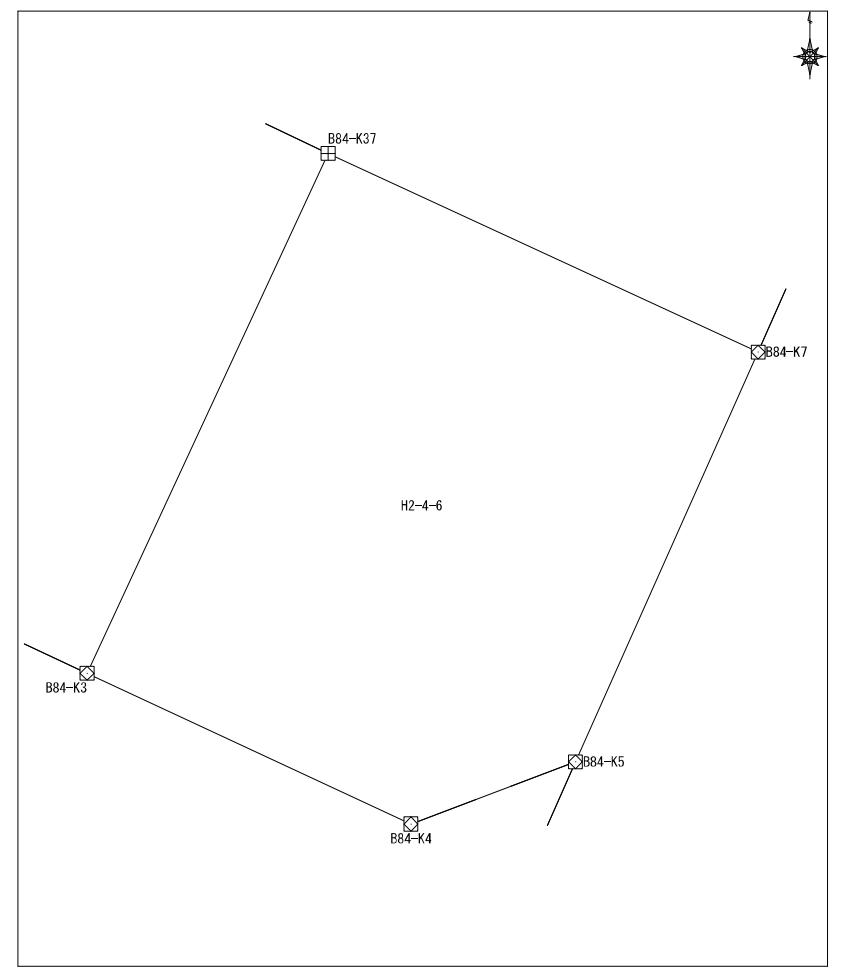

# 座標面積計算書

地番	平松2丁目4番7	地目	
----	----------	----	--

No	境界点	X	Y	辺長	方向角	備考
1	B84-K27	60213.173	7293.131	8.903	204-57-41	
2	B84-K2	60205.101	7289.374	17.290	114-54-25	
3	B84-K3	60197.820	7305.056	16.308	24-53-53	
4	B84-K37	60212.612	7311.921	2.495	295-18-27	
5	B84-K36	60213.679	7309.666	4.003	294-58-54	
6	B84-KC33	60215.369	7306.037	9.559	294-58-54	
7	B84-K32	60219.406	7297.373	1.206	293-49-01	
8	B84-K28	60219.893	7296.270	7.417	205-02-04	

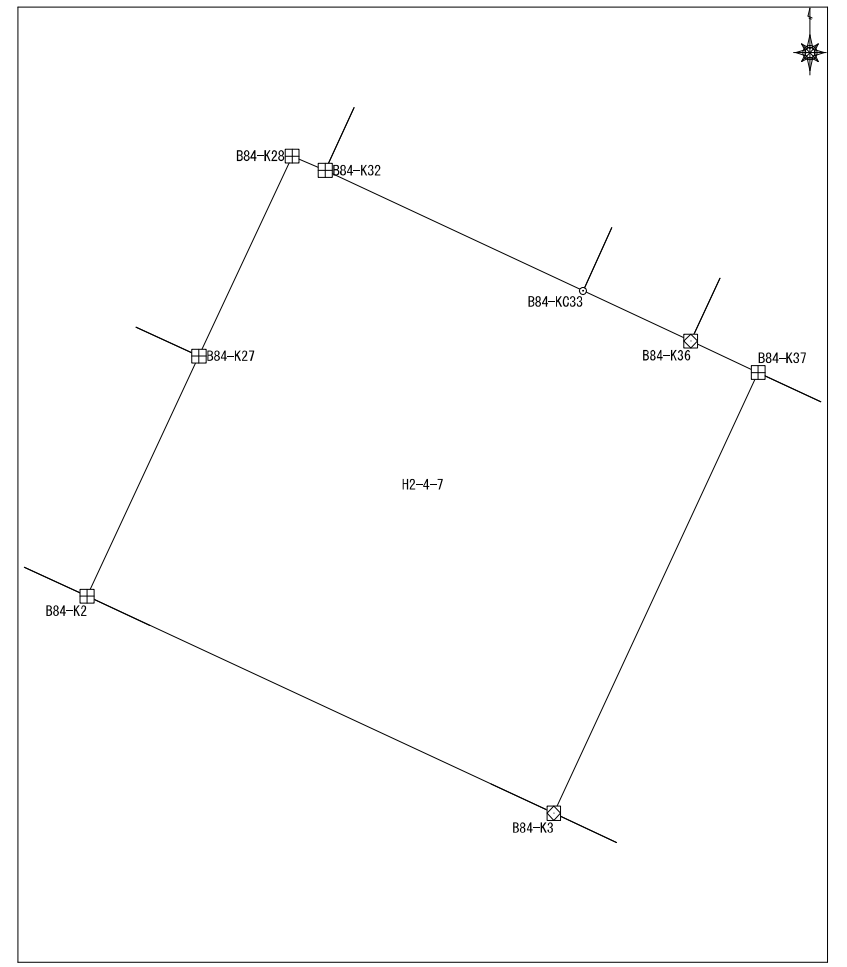

面積算出公式 $A=1/2 \sum X_n (Y_{n+1}-Y_{n-1})$	面積	282.189255	土地の所在	
	地積	282.18	土地の所有者	

### 座標面積計算書

地番	平松2丁目4番8	地目	
----	----------	----	--

No	境界点	X	Y	辺長	方向角	備考
1	B84-K23	60222.416	7273.175	8.898	200-58-02	
2	B84-K1	60214.107	7269.991	21.373	114-55-18	
3	B84-K2	60205.101	7289.374	8.903	24-57-41	
4	B84-K27	60213.173	7293.131	21.993	294-51-06	

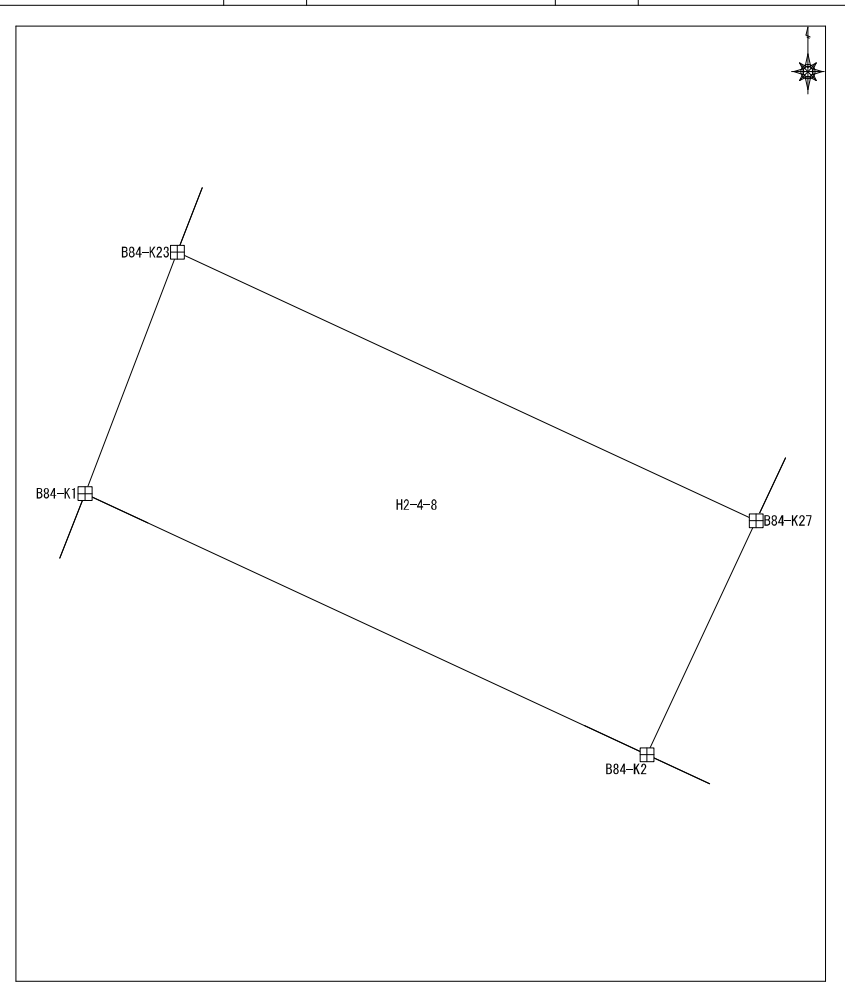

面積算出公式 $A=1/2 \sum X_n(Y_{n+1}-Y_{n-1})$	面積	192.7650135	土地の所在	
	地積	192.76	土地の所有者	

## 座標面積計算書

地番	平松2丁目5番1	地目	
----	----------	----	--

No	境界点	X	Y	辺長	方向角	備考
1	B81-K37	60208.474	7267.840	16.221	200-33-16	
2	B81-K38	60193.286	7262.145	8.173	110-28-19	
3	B81-K46	60190.427	7269.803	15.584	20-31-57	
4	B81-K36	60205.022	7275.269	8.191	294-55-37	
面積算出公式				面積	129.930049	土地の所在
$A=1/2 \sum X_n(Y_{n+1}-Y_{n-1})$				地積	129.93	土地の所有者

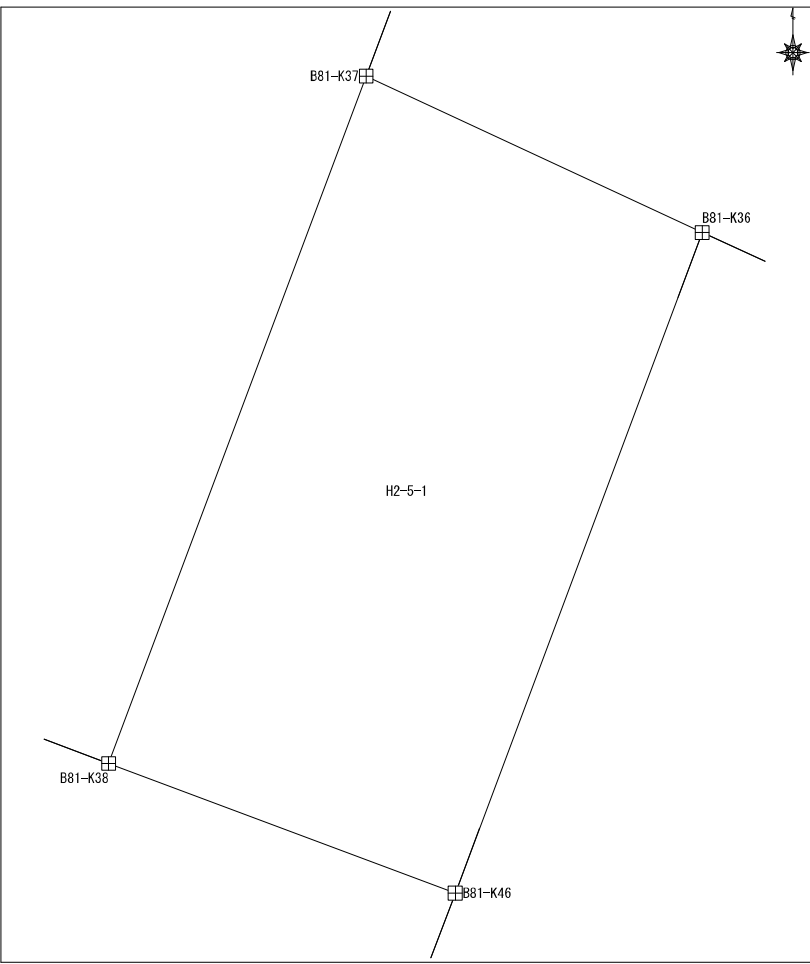

# 座標面積計算書

地番	平松2丁目5番2	地目
----	----------	----

No	境界点	X	Y	辺長	方向角	備考
1	B81-K36	60205.022	7275.269	15.584	200-31-57	
2	B81-K46	60190.427	7269.803	17.765	200-29-49	
3	B81-K10	60173.787	7263.582	0.342	95-21-35	
4	B81-K11	60173.755	7263.923	3.636	97-53-29	
5	B81-K12	60173.256	7267.525	3.616	99-28-57	
6	B81-K13	60172.660	7271.092	1.944	101-02-58	
7	B81-K14	60172.287	7273.000	15.877	20-30-51	
8	B81-K47	60187.157	7278.564	0.862	110-22-37	
9	B81-K48	60186.857	7279.372	14.742	24-57-05	
10	B81-K35	60200.223	7285.591	11.383	294-55-54	

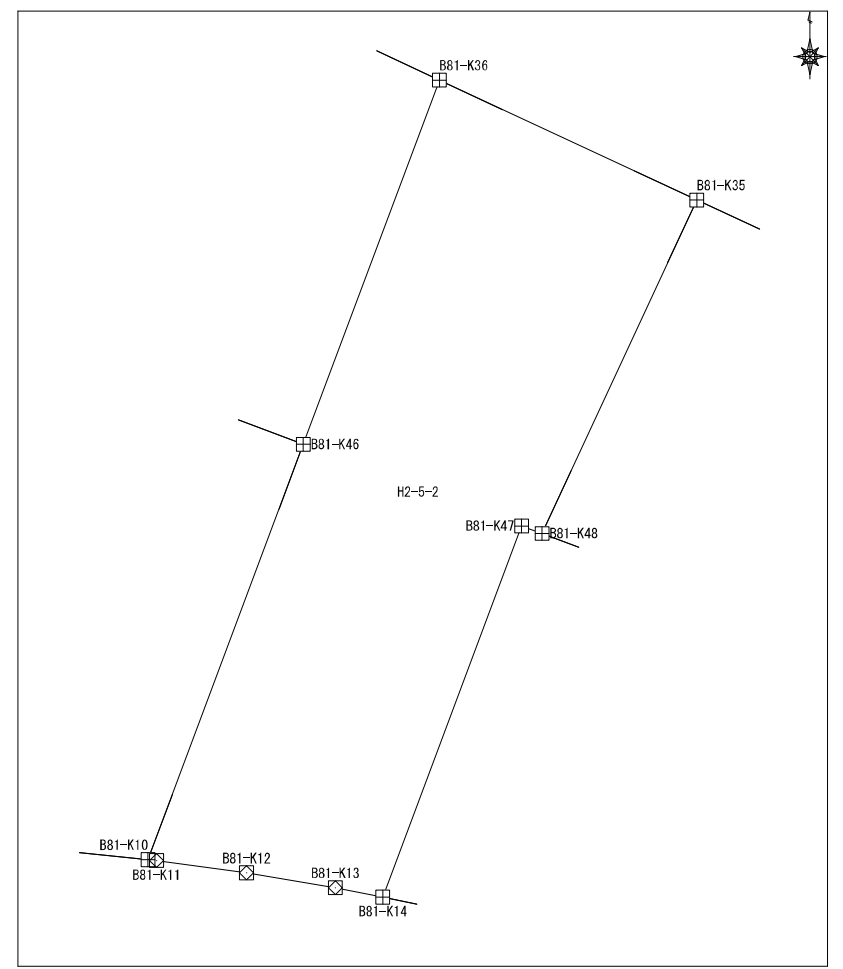

面積算出公式 $A=1/2 \sum X_n(Y_{n+1}-Y_{n-1})$	面積	320.182920	土地の所在	
	地積	320.18	土地の所有者	

### 座標面積計算書

地番	平松2丁目5番3	地目	
----	----------	----	--

No	境界点	X	Y	辺長	方向角	備考
1	B81-KC49	60186.299	7280.861	8.374	110-32-56	
2	B81-K50	60183.359	7288.702	2.609	110-26-21	
3	B81-KC51	60182.448	7291.147	6.084	110-26-21	
4	B81-K52	60180.324	7296.847	13.312	24-56-39	
5	B81-K34	60192.394	7302.462	18.598	294-53-39	
6	B81-K35	60200.223	7285.591	14.742	204-57-05	
7	B81-K48	60186.857	7279.372	1.590	110-32-56	

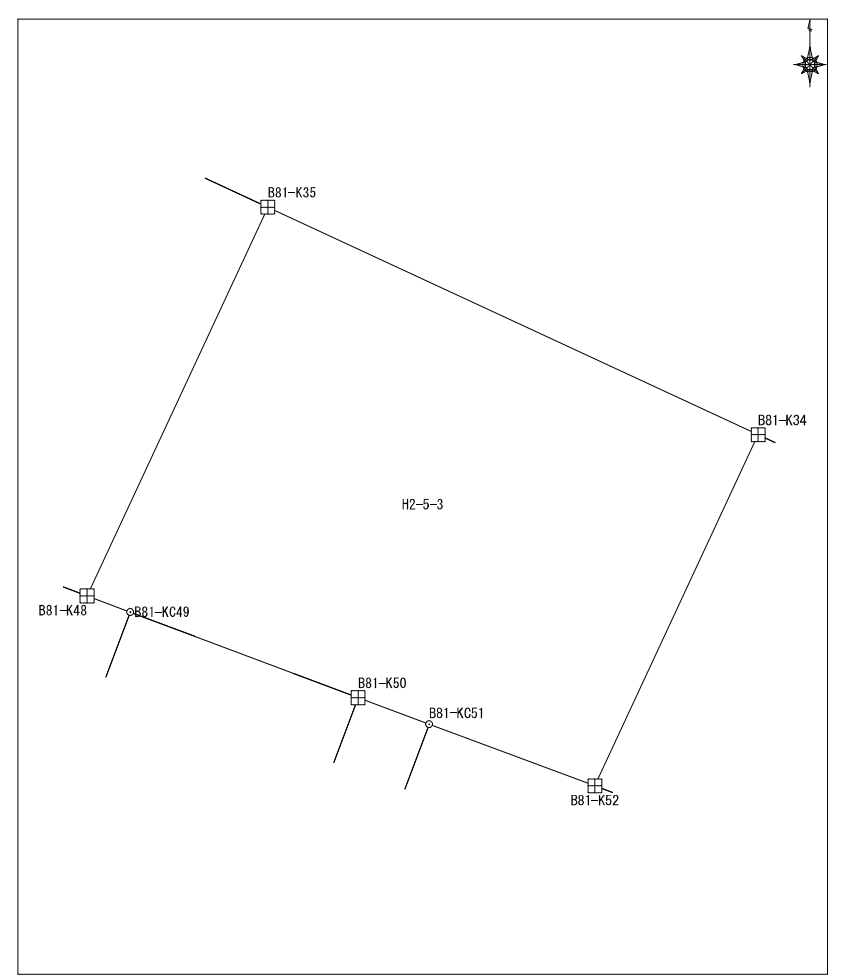

面積算出公式	面積	260.979957	土地の所在	
	$A=1/2 \sum X_n (Y_{n+1} - Y_{n-1})$	地積	260.97	土地の所有者

## 座標面積計算書

							地番	平松2丁目5番4		地目						
No	境界点	X	Y	辺長	方向角	備考										
1	B81-KC53	60180.097	7297.451	13.263	24-56-39											
2	B81-KC33	60192.123	7303.044	0.643	294-57-34											
3	B81-K34	60192.394	7302.462	13.312	204-56-39											
4	B81-K52	60180.324	7296.847	0.645	110-34-43											
面積算出公式				面積	8.540019	土地の所在										
$A=1/2 \sum X_n(Y_{n+1}-Y_{n-1})$				地積	8.54	土地の所有者										

### 座標面積計算書

地番	平松2丁目5番5	地目	
----	----------	----	--

No	境界点	X	Y	辺長	方向角	備考
1	B81-KC53	60180.097	7297.451	1.856	110-34-43	
2	B81-K54	60179.445	7299.189	2.516	110-29-37	
3	B81-KC55	60178.564	7301.546	9.118	110-29-37	
4	B81-K29	60175.371	7310.087	8.720	24-01-18	
5	B81-K30	60183.337	7313.637	4.982	339-31-47	
6	B81-K31	60188.004	7311.895	9.762	294-57-34	
7	B81-KC33	60192.123	7303.044	13.263	204-56-39	

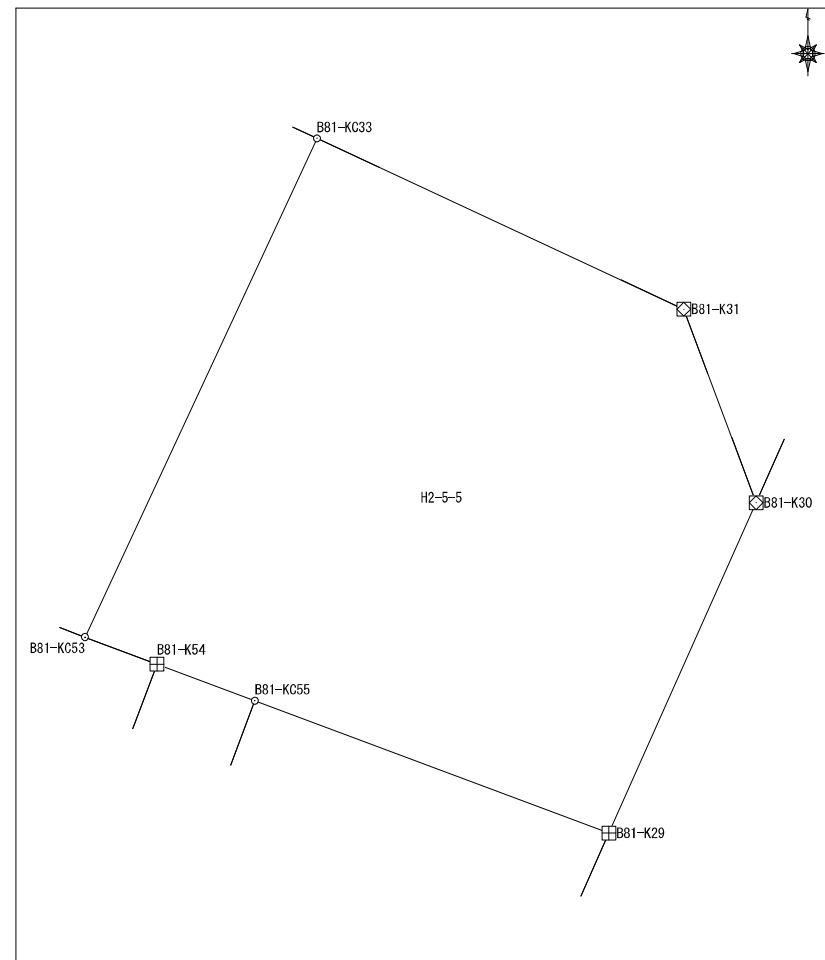

面積算出公式 $A=1/2 \sum X_n(Y_{n+1}-Y_{n-1})$	面積	164.0632365	土地の所在	
	地積	164.06	土地の所有者	

# 座標面積計算書

地番	平松2丁目5番6	地目	
----	----------	----	--

No	境界点	X	Y	辺長	方向角	備考
1	B81-KC55	60178.564	7301.546	15.135	200-31-12	
2	B81-KC25	60164.389	7296.241	4.644	114-34-19	
3	B81-K27	60162.458	7300.464	4.985	69-13-12	
4	B81-K28	60164.227	7305.124	12.200	24-00-09	
5	B81-K29	60175.371	7310.087	9.118	290-29-37	
面積算出公式				面積	127.1459385	土地の所在
$A=1/2 \sum X_n (Y_{n+1} - Y_{n-1})$				地積	127.14	土地の所有者

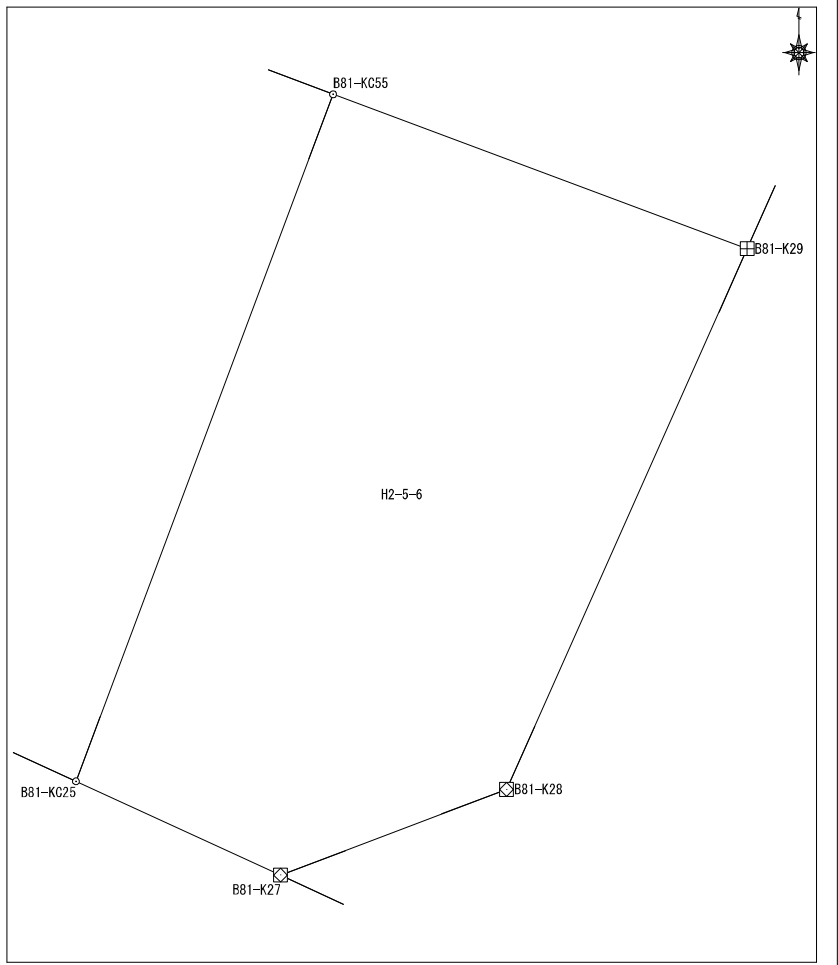

# 座標面積計算書

地番	平松2丁目5番7	地目	
----	----------	----	--

No	境界点	X	Y	辺長	方向角	備考
1	B81-KC25	60164.389	7296.241	15.135	20-31-12	
2	B81-KC55	60178.564	7301.546	2.516	290-29-37	
3	B81-K54	60179.445	7299.189	14.955	200-31-12	
4	B81-K24	60165.438	7293.946	2.523	114-34-19	

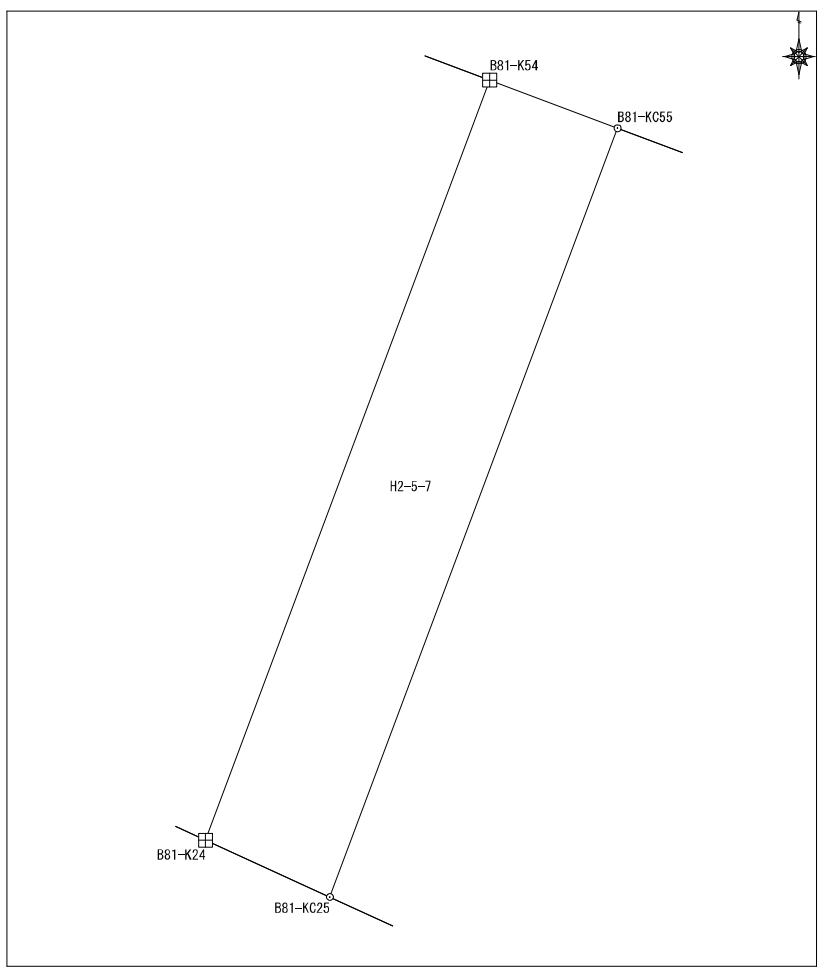

面積算出公式		面積	37.8600315	土地の所在	
$A=1/2 \sum X_n(Y_{n+1}-Y_{n-1})$		地積	37.86	土地の所有者	

## 座標面積計算書

地番	平松2丁目5番8	地目
----	----------	----

No	境界点	X	Y	辺長	方向角	備考
1	B81-KC51	60182.448	7291.147	14.688	200-29-27	
2	B81-KC21	60168.690	7286.005	3.927	110-26-17	
3	B81-K22	60167.319	7289.684	4.051	113-39-40	
4	B81-K23	60165.693	7293.395	0.607	114-46-12	
5	B81-K24	60165.438	7293.946	14.955	20-31-12	
6	B81-K54	60179.445	7299.189	1.856	290-34-43	
7	B81-KC53	60180.097	7297.451	0.645	290-34-43	
8	B81-K52	60180.324	7296.847	6.084	290-26-21	

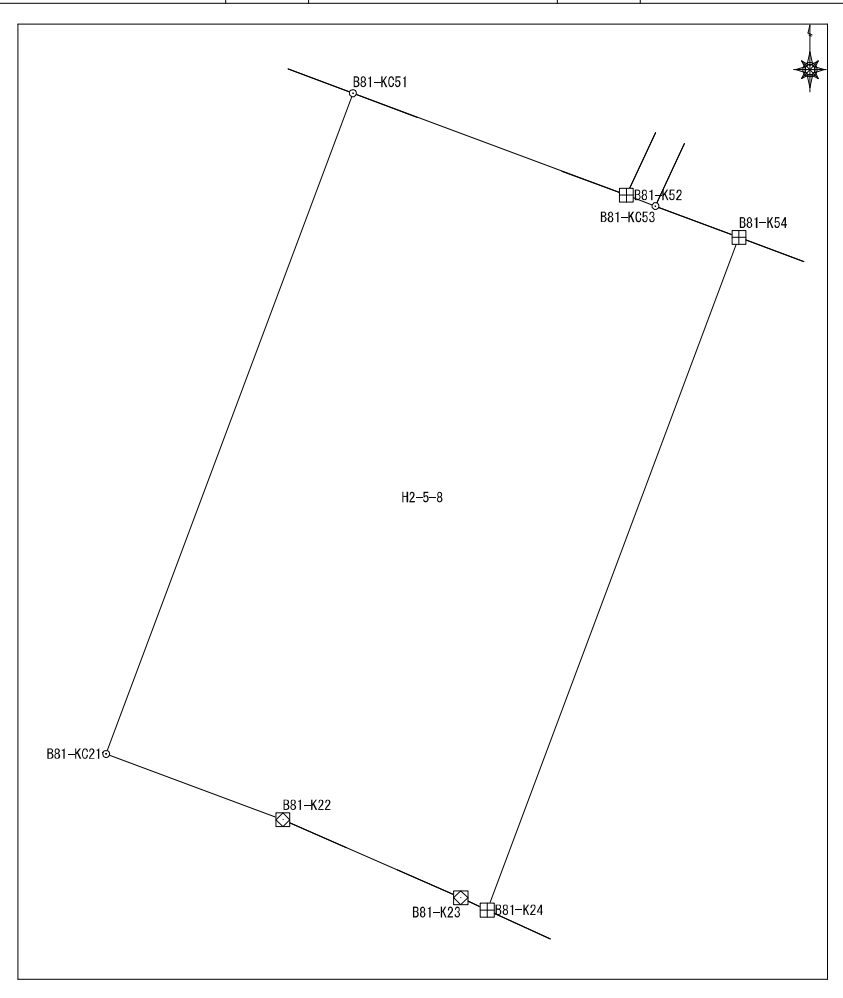

面積算出公式 $A=1/2 \sum X_n (Y_{n+1} - Y_{n-1})$	面積	126.6416765	土地の所在
	地積	126.64	土地の所有者

## 座標面積計算書

地番	平松2丁目5番9	地目
----	----------	----

No	境界点	X	Y	辺長	方向角	備考
1	B81-KC21	60168.690	7286.005	14.688	20-29-27	
2	B81-KC51	60182.448	7291.147	2.609	290-26-21	
3	B81-K50	60183.359	7288.702	14.800	200-29-27	
4	B81-K19	60169.496	7283.521	2.531	107-54-47	
5	B81-K20	60168.718	7285.929	0.081	110-26-17	
面積算出公式				面積	38.4600295	土地の所在
$A=1/2 \sum X_n(Y_{n+1}-Y_{n-1})$				地積	38.46	土地の所有者

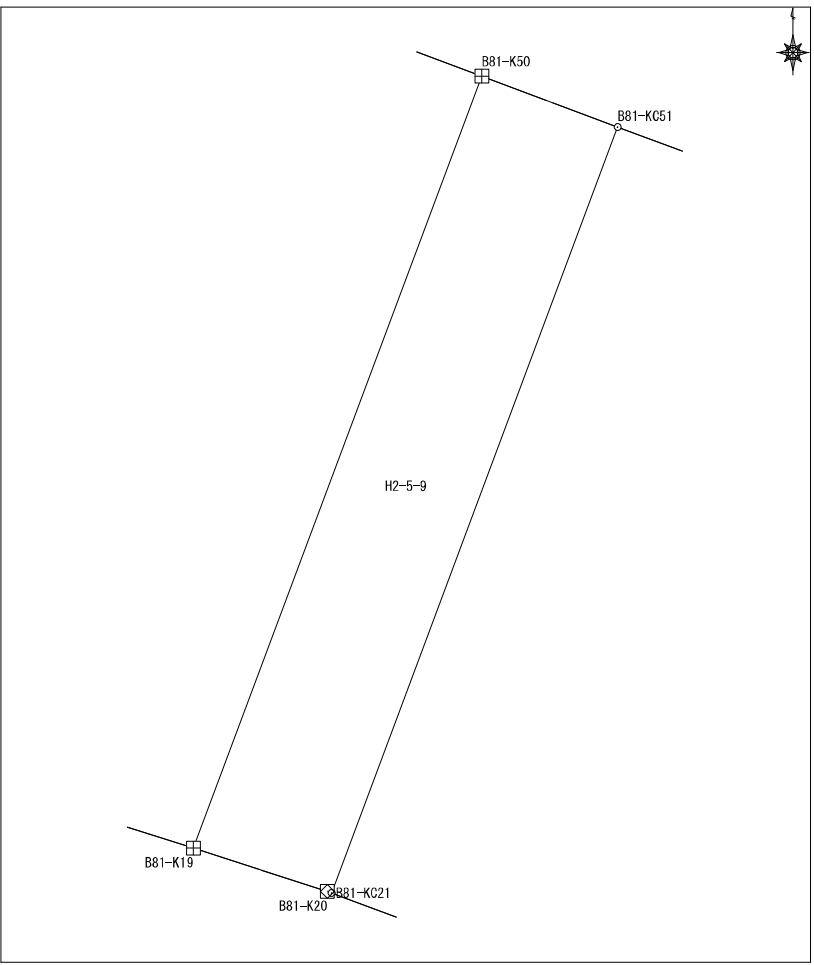



# 座標面積計算書

地番	平松2丁目5番11	地目	
----	-----------	----	--

No	境界点	X	Y	辺長	方向角	備考
1	B81-KC16	60171.748	7275.416	15.536	20-30-51	
2	B81-KC49	60186.299	7280.861	1.590	290-32-56	
3	B81-K48	60186.857	7279.372	0.862	290-22-37	
4	B81-K47	60187.157	7278.564	15.877	200-30-51	
5	B81-K14	60172.287	7273.000	1.399	101-27-42	
6	B81-K15	60172.009	7274.371	1.078	104-01-35	

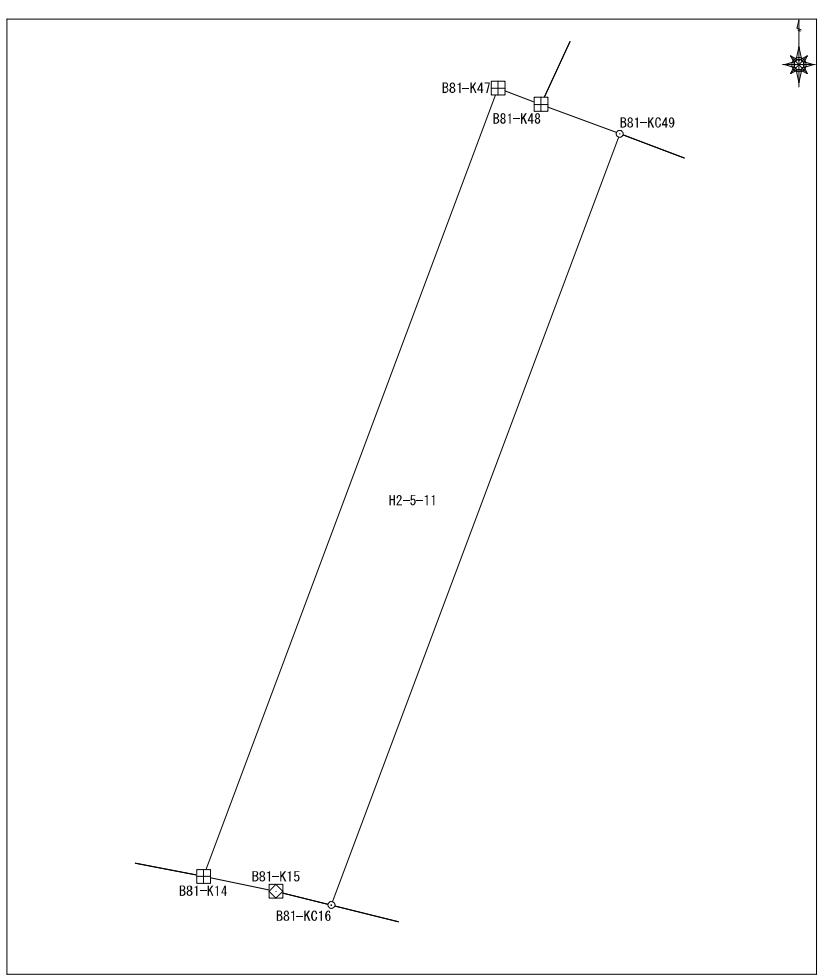

面積算出公式 $A=1/2 \sum X_n(Y_{n+1}-Y_{n-1})$	面積	38.4800255	土地の所在	
	地積	38.48	土地の所有者	

# 座標面積計算書

地番	平松2丁目5番12	地目	
----	-----------	----	--

No	境界点	X	Y	辺長	方向角	備考
1	B81-K39	60193.865	7260.620	20.722	200-33-17	
2	B81-K7	60174.462	7253.344	3.306	91-49-45	
3	B81-K8	60174.356	7256.648	3.640	93-43-55	
4	B81-K9	60174.119	7260.281	3.318	95-45-03	
5	B81-K10	60173.787	7263.582	17.765	20-29-49	
6	B81-K46	60190.427	7269.803	8.173	290-28-19	
7	B81-K38	60193.286	7262.145	1.632	290-46-23	

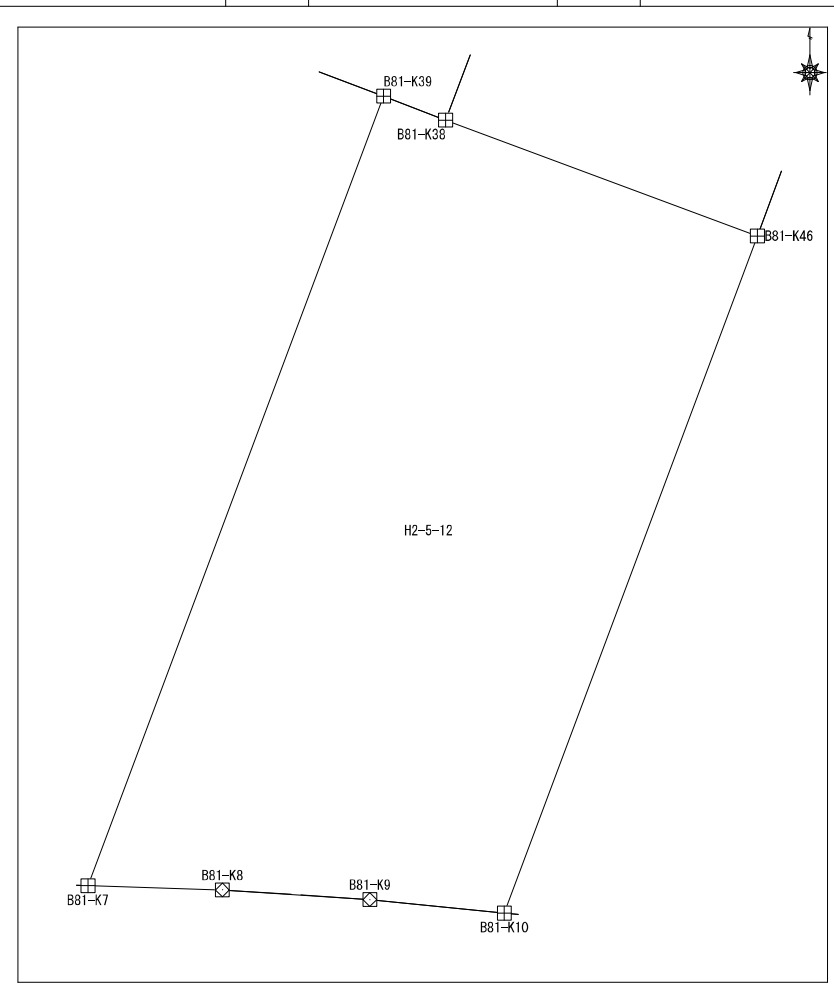

面積算出公式	面積	188.046789	
$A = 1/2 \sum X_n(Y_{n+1} - Y_{n-1})$	地積	188.04	

土地の所在	
土地の所有者	

# 座標面積計算書

地番	平松2丁目5番13	地目	
----	-----------	----	--

No	境界点	X	Y	辺長	方向角	備考
1	B81-K42	60201.810	7239.377	27.604	178-40-07	
2	B81-K3	60174.213	7240.018	9.382	88-34-22	
3	B81-K5	60174.447	7249.398	3.665	89-35-45	
4	B81-K6	60174.473	7253.063	0.282	92-11-13	
5	B81-K7	60174.462	7253.344	20.722	20-33-17	
6	B81-K39	60193.865	7260.620	22.680	290-30-24	

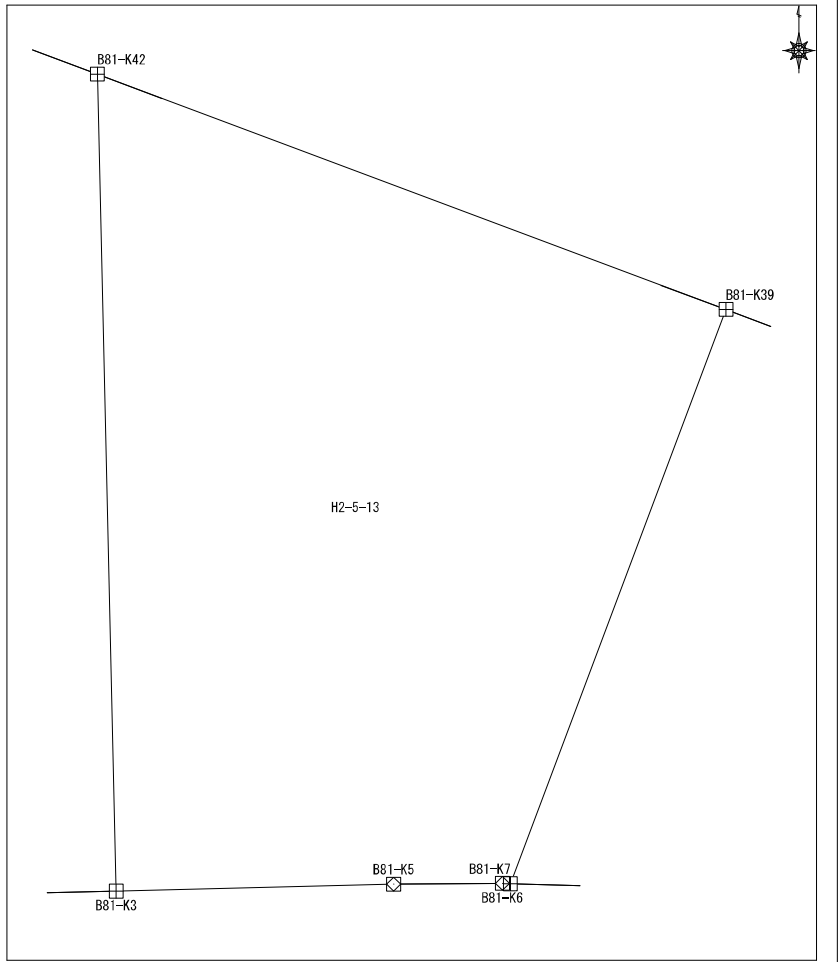

面積算出公式 $A=1/2 \sum X_n(Y_{n+1}-Y_{n-1})$	面積	418.5363235	土地の所在	
	地積	418.53	土地の所有者	



### 座標面積計算書

		地番		平松2丁目6番1		地目	
No	境界点	X	Y	辺長	方向角	備考	
1	B80-KC15	60185.858	7182.302	7.465	88-10-46		
2	B80-KC20	60186.095	7189.764	1.927	88-10-46		
3	B80-K18	60186.157	7191.690	22.576	358-06-07		
4	B80-K14	60208.721	7190.942	24.440	200-42-04		
面積算出公式				面積	106.0191435	土地の所在	
$A = 1/2 \sum X_n (Y_{n+1} - Y_{n-1})$				地積	106.01	土地の所有者	

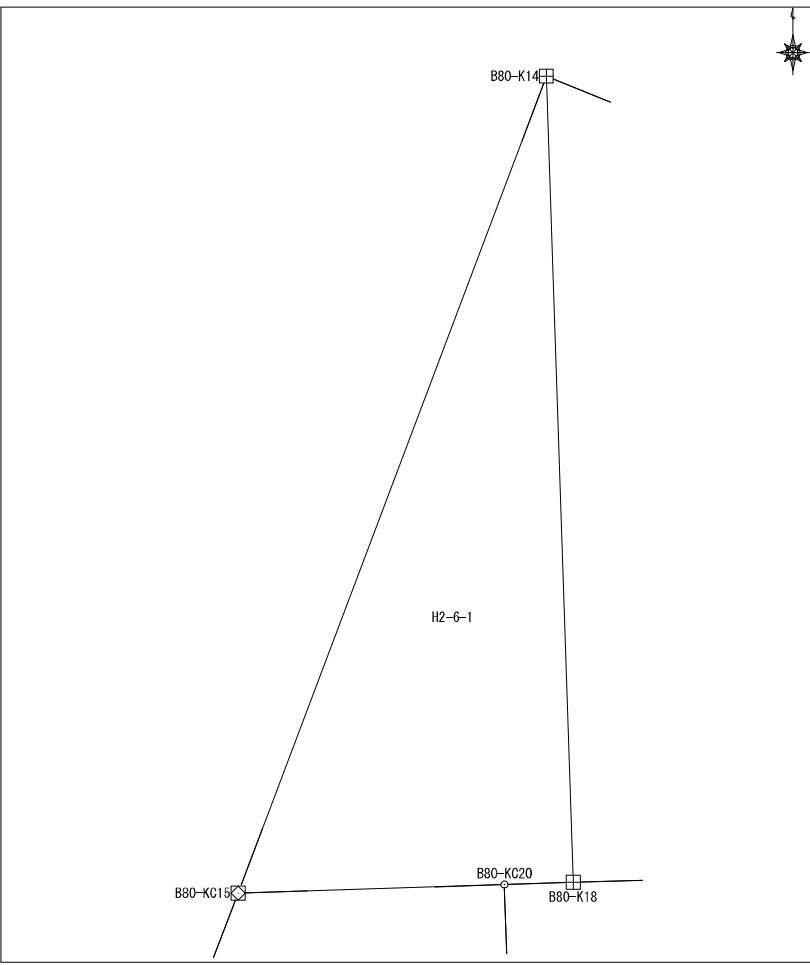

座標面積計算書

地番 平松2丁目6番2 地目

No	境界点	X	Y	辺長	方向角	備考
1	B80-K18	60186.157	7191.690	7.979	88-06-05	
2	B80-K19	60186.421	7199.665	4.335	88-08-37	
3	B80-KC22	60186.561	7203.998	9.690	88-08-37	
4	B80-K10	60186.875	7213.683	13.695	358-09-07	
5	B80-K11	60200.563	7213.241	4.322	289-28-56	
6	B80-K12	60202.005	7209.166	16.457	289-55-35	
7	B80-K13	60207.613	7193.695	2.967	291-54-24	
8	B80-K14	60208.721	7190.942	22.576	178-06-07	

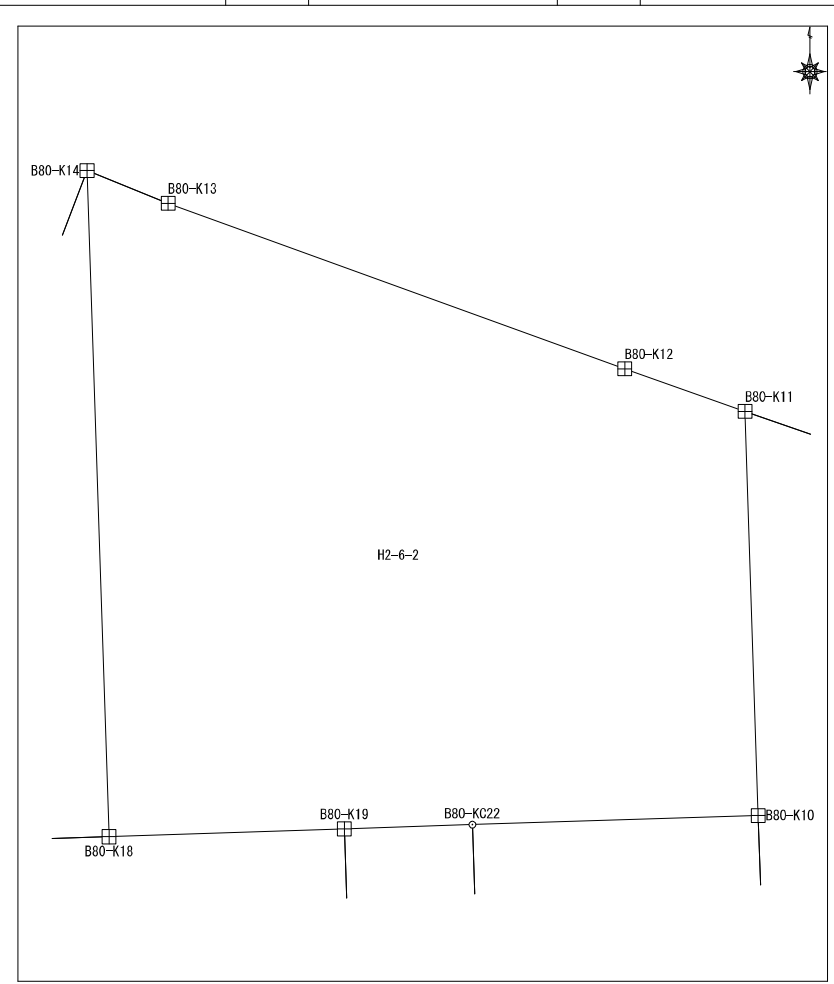

面積算出公式 $A=1/2 \sum X_n(Y_{n+1}-Y_{n-1})$	面積	397.780028	土地の所在
	地積	397.78	土地の所有者

## 座標面積計算書

地番	平松2丁目6番3	地目	
----	----------	----	--

No	境界点	X	Y	辺長	方向角	備考
1	B80-KC22	60186.561	7203.998	13.190	178-03-26	
2	B80-KC7	60173.379	7204.445	6.099	88-42-20	
3	B80-K8	60173.517	7210.542	5.017	43-49-03	
4	B80-K9	60177.137	7214.016	9.744	358-02-32	
5	B80-K10	60186.875	7213.683	9.690	268-08-37	

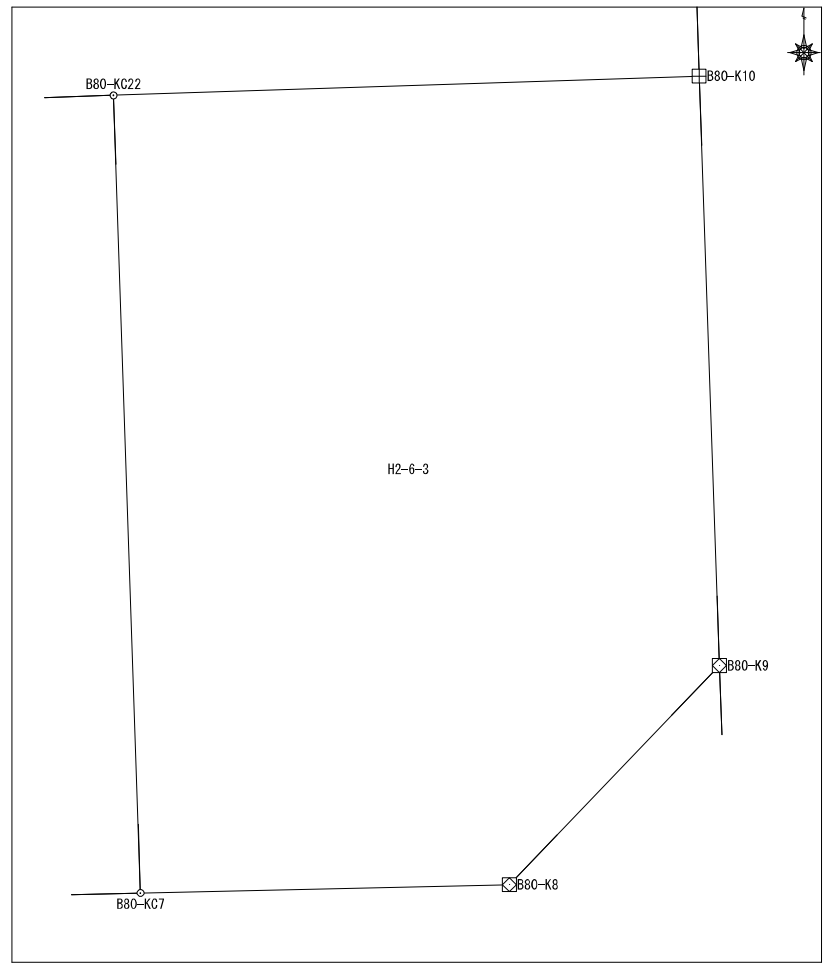

面積算出公式		面積	121.933761	土地の所在	
$A=1/2 \sum X_n(Y_{n+1}-Y_{n-1})$		地積	121.93	土地の所有者	

# 座標面積計算書

地番	平松2丁目6番4	地目	
----	----------	----	--

No	境界点	X	Y	辺長	方向角	備考
1	B80-KC7	60173.379	7204.445	13.190	358-03-26	
2	B80-KC22	60186.561	7203.998	4.335	268-08-37	
3	B80-K19	60186.421	7199.665	13.147	178-03-26	
4	B80-K5	60173.281	7200.110	4.336	88-42-20	

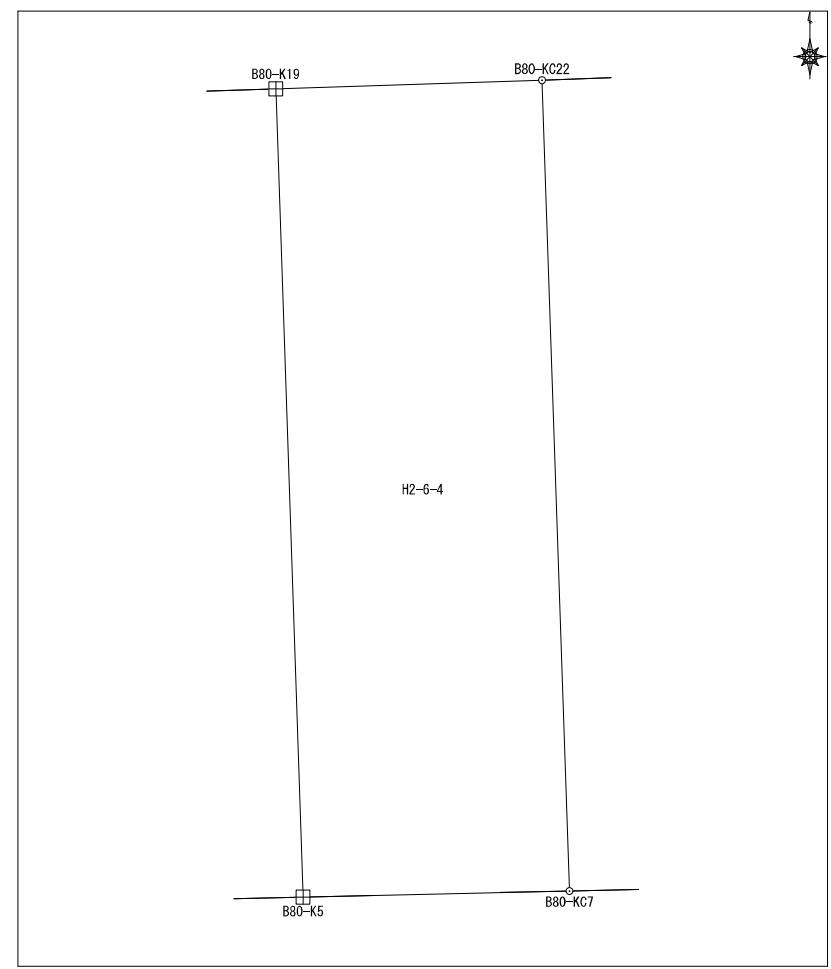

面積算出公式	面積	57.090060	
$A=1/2 \sum X_n(Y_{n+1}-Y_{n-1})$	地積	57.09	

土地の所在	
土地の所有者	

座標面積計算書

地番	平松2丁目6番5	地目	
----	----------	----	--

No	境界点	X	Y	辺長	方向角	備考
1	B80-KC20	60186.095	7189.764	13.061	178-03-26	
2	B80-KC4	60173.042	7190.207	9.906	88-37-09	
3	B80-K5	60173.281	7200.110	13.147	358-03-26	
4	B80-K19	60186.421	7199.665	7.979	268-06-05	
5	B80-K18	60186.157	7191.690	1.927	268-10-46	
面積算出公式				面積	129.796793	土地の所在
$A=1/2 \sum X_n(Y_{n+1}-Y_{n-1})$				地積	129.79	土地の所有者

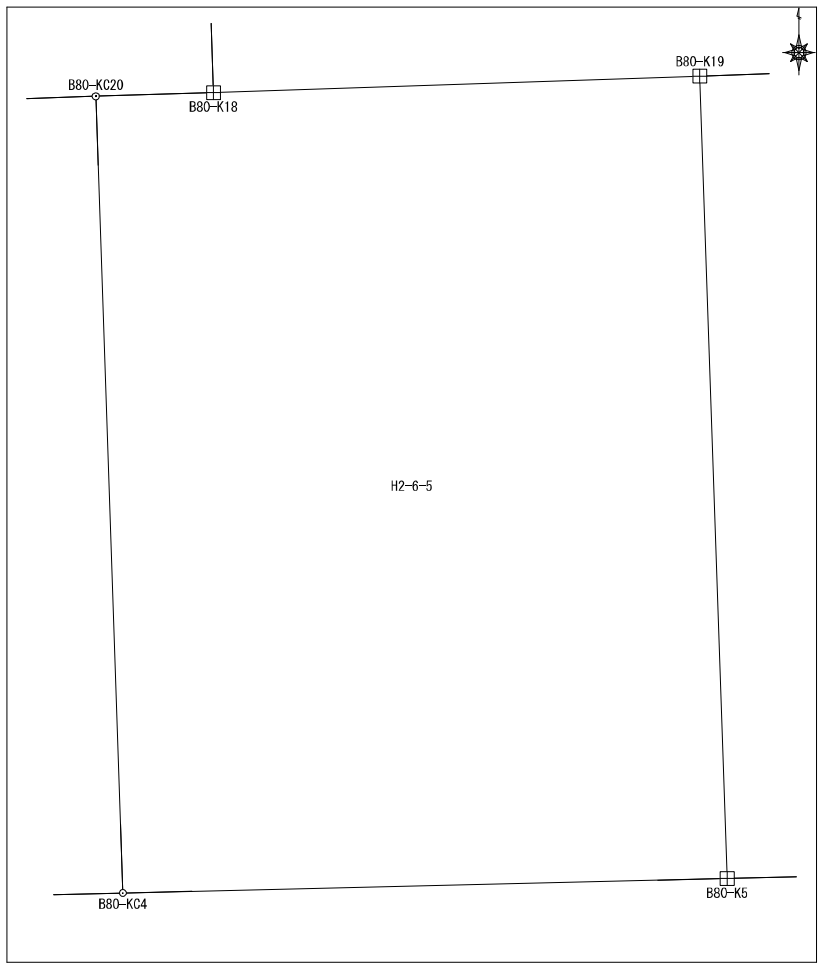

# 座標面積計算書

地番	平松2丁目6番6	地目	
----	----------	----	--

No	境界点	X	Y	辺長	方向角	備考
1	B80-KC4	60173.042	7190.207	13.061	358-03-26	
2	B80-KC20	60186.095	7189.764	7.465	268-10-46	
3	B80-KC15	60185.858	7182.302	9.393	200-42-04	
4	B80-KC16	60177.072	7178.982	0.781	178-13-10	
5	B80-K1	60176.291	7179.006	5.013	133-10-53	
6	B80-K2	60172.860	7182.662	7.547	88-37-09	
面積算出公式				面積	122.360075	土地の所在
$A=1/2 \sum X_n (Y_{n+1} - Y_{n-1})$				地積	122.36	土地の所有者

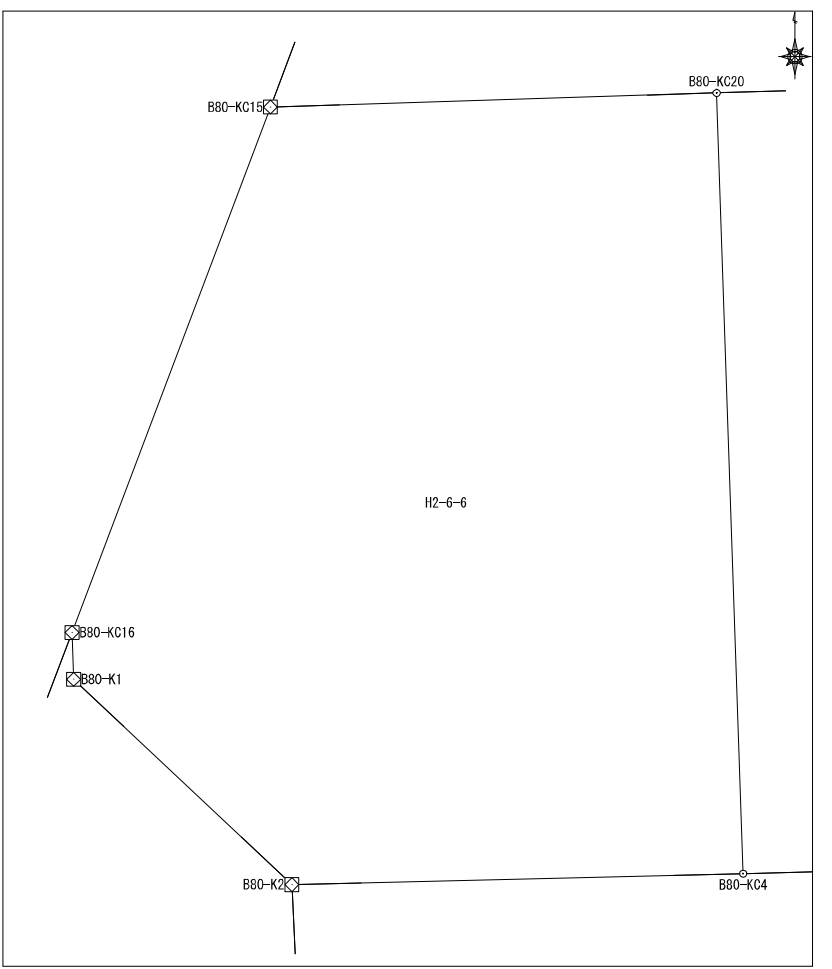



# 座標面積計算書

地番	平松2丁目7番2	地目	
----	----------	----	--

No	境界点	X	Y	辺長	方向角	備考
1	B78-KC126	60157.334	7200.069	14.927	80-36-38	
2	B78-KC121	60159.769	7214.796	2.760	355-01-41	
3	B78-K122	60162.519	7214.557	1.526	357-08-01	
4	B78-K123	60164.043	7214.481	4.995	313-46-18	
5	B78-K124	60167.498	7210.874	11.563	268-49-48	
6	B78-K125	60167.262	7199.314	9.957	175-38-50	

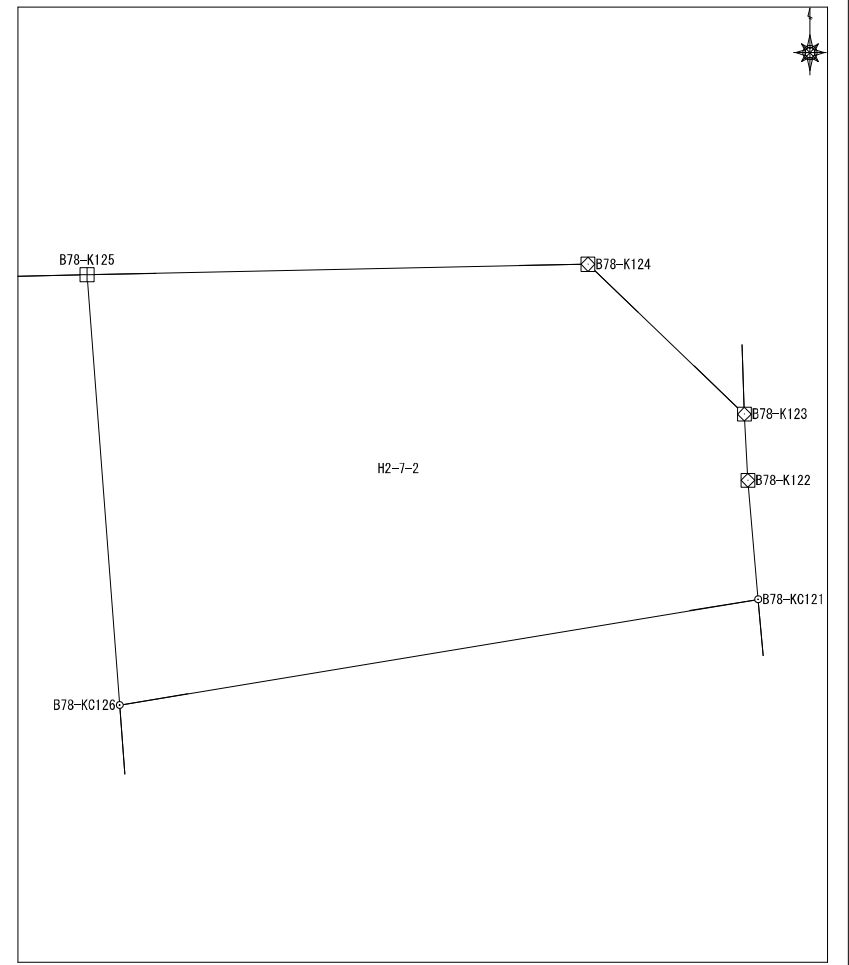

面積算出公式 $A = \frac{1}{2} \sum X_n (Y_{n+1} - Y_{n-1})$	面積	126.253727	土地の所在	
	地積	126.25	土地の所有者	

# 座標面積計算書

	地番	平松2丁目7番3		地目		
No	境界点	X	Y	辺長	方向角	備考
1	B78-KC121	60159.769	7214.796	14.927	260-36-38	
2	B78-KC126	60157.334	7200.069	3.749	175-38-50	
3	B78-K128	60153.595	7200.354	2.716	168-24-50	
4	B78-K129	60150.935	7200.899	14.908	80-36-38	
5	B78-K117	60153.367	7215.607	1.141	350-36-05	
6	B78-K118	60154.492	7215.421	4.018	352-40-08	
7	B78-K120	60158.478	7214.908	1.296	355-01-41	
面積算出公式				面積	96.590027	土地の所在
$A=1/2 \sum X_n (Y_{n+1} - Y_{n-1})$				地積	96.59	土地の所有者

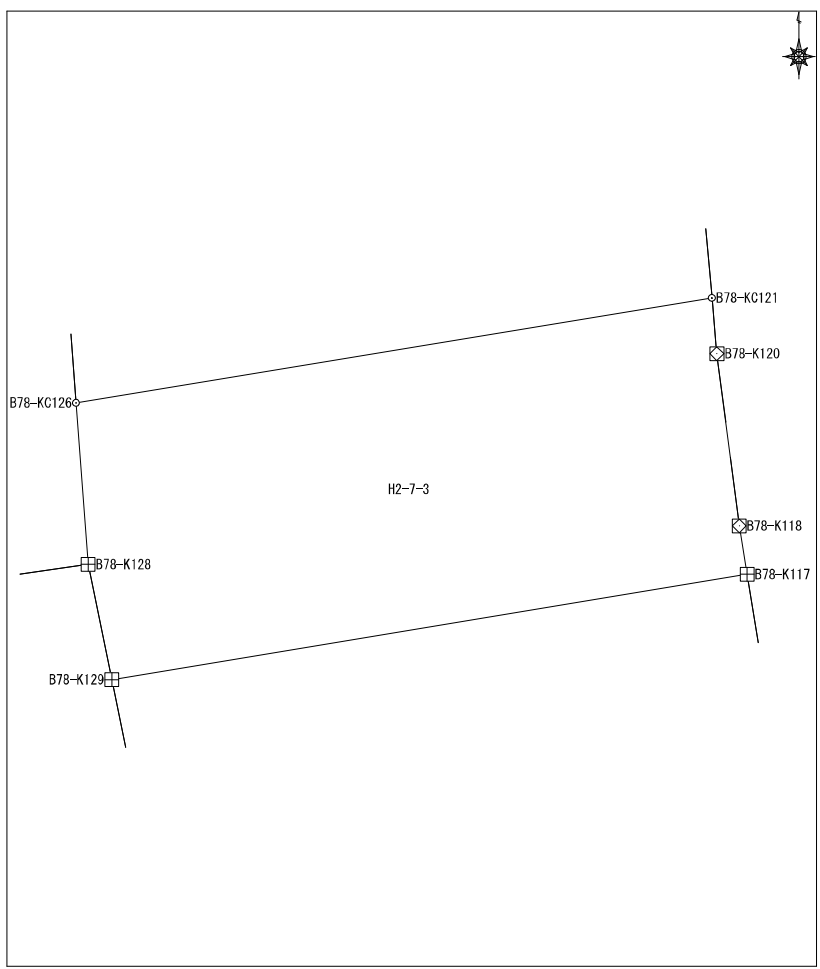

## 座標面積計算書

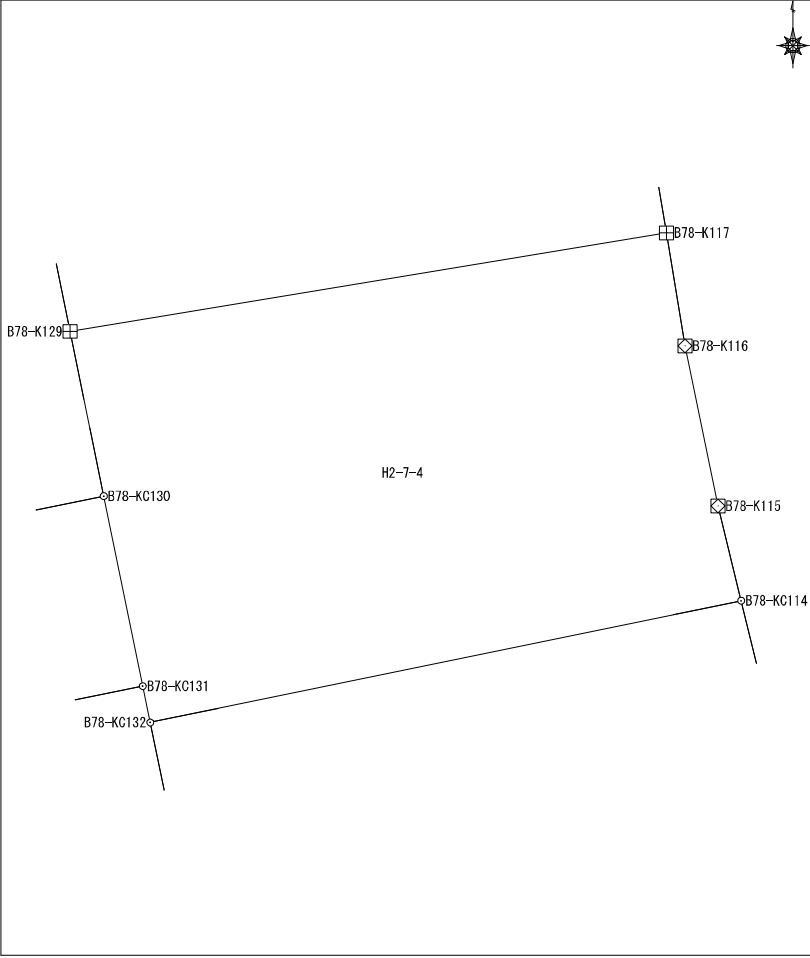
							地番	平松2丁目7番4	地目	
No	境界点	X	Y	辺長	方向角	備考				
1	B78-K115	60146.636	7216.873	4.026	348-23-36					
2	B78-K116	60150.579	7216.063	2.824	350-43-11					
3	B78-K117	60153.367	7215.607	14.908	260-36-38					
4	B78-K129	60150.935	7200.899	4.140	168-22-45					
5	B78-KC130	60146.879	7201.733	4.781	168-22-45					
6	B78-KC131	60142.197	7202.696	0.913	168-22-45					
7	B78-KC132	60141.302	7202.880	14.869	78-22-45					
8	B78-KC114	60144.298	7217.445	2.407	346-15-26					
面積算出公式				面積	141.365294	土地の所在				
$A=1/2 \sum X_n (Y_{n+1} - Y_{n-1})$				地積	141.36	土地の所有者				

### 座標面積計算書

地番	平松2丁目7番5	地目	
----	----------	----	--

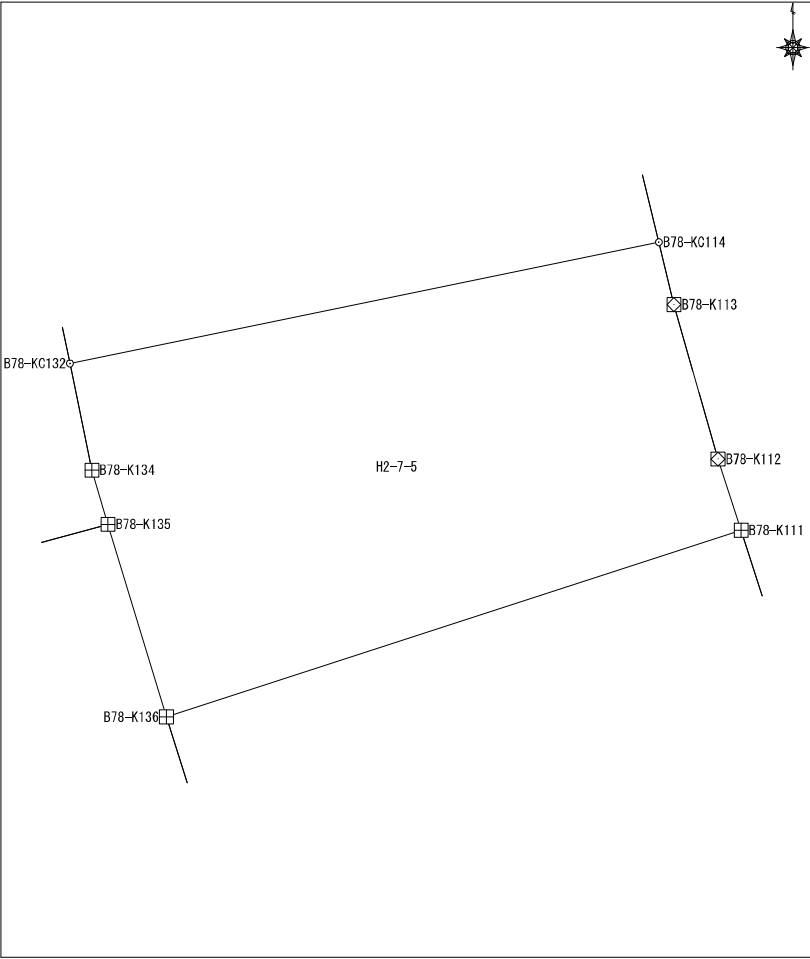
No	境界点	X	Y	辺長	方向角	備考				
1	B78-KC114	60144.298	7217.445	14.869	258-22-45					
2	B78-KC132	60141.302	7202.880	2.688	168-22-45					
3	B78-K134	60138.670	7203.422	1.402	163-26-40					
4	B78-K135	60137.326	7203.821	4.979	163-04-52					
5	B78-K136	60132.563	7205.270	14.938	71-59-44					
6	B78-K111	60137.180	7219.476	1.849	341-59-09					
7	B78-K112	60138.938	7218.904	3.970	344-10-01					
8	B78-K113	60142.758	7217.821	1.585	346-15-26					
面積算出公式				面積	122.9100915	土地の所在				
$A=1/2 \sum X_n(Y_{n+1}-Y_{n-1})$				地積	122.91	土地の所有者				

## 座標面積計算書

No	境界点	X	Y	辺長	方向角	備考	地番	平松2丁目7番6	地目			
1	B78-KC139	60122.298	7209.045	15.006	65-31-51							
2	B78-KC108	60128.513	7222.703	3.122	337-42-38							
3	B78-K109	60131.402	7221.519	3.975	339-40-53							
4	B78-K110	60135.129	7220.139	2.155	342-05-41							
5	B78-K111	60137.180	7219.476	14.938	251-59-44							
6	B78-K136	60132.563	7205.270	5.716	162-43-28							
7	B78-K137	60127.105	7206.967	5.237	156-37-40							
面積算出公式				面積	151.785449	土地の所在						
$A=1/2 \sum X_n(Y_{n+1}-Y_{n-1})$				地積	151.78	土地の所有者						



























































































































