宇都宮市都市計画図

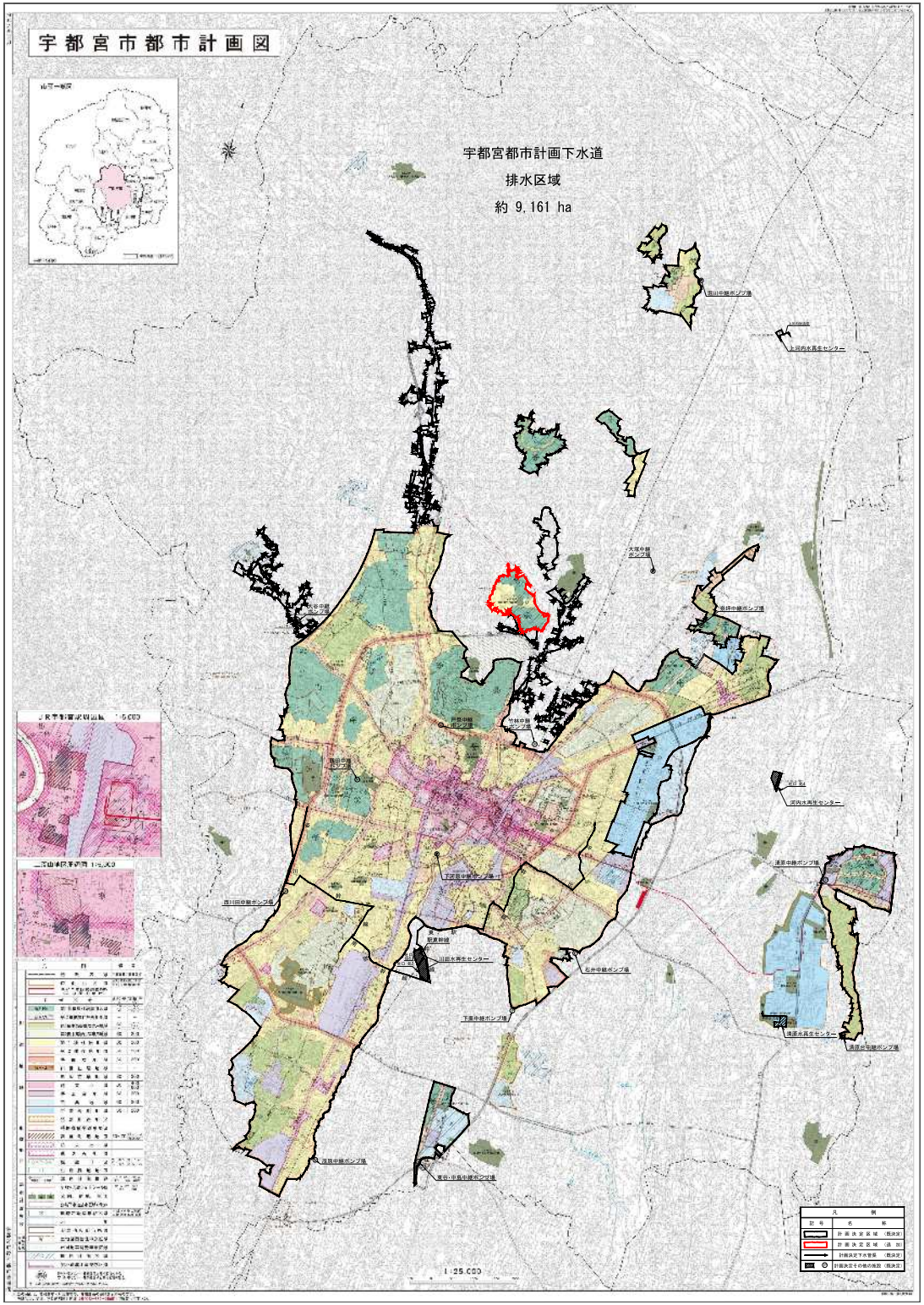
宇都宮都市計画下水道
排水区域
約 9,161 ha
西川田中継ポンプ場
上河内水再生センター
大谷中継ポンプ場
岩曽中継ポンプ場
竹林中継ポンプ場
戸祭中継ポンプ場
鶴田中継ポンプ場
河内水再生センター
清原中継ポンプ場
下岡本中継ポンプ場
西川田中継ポンプ場
鶴田水再生センター
石井中継ポンプ場
下荒中継ポンプ場
清原水再生センター
清原中継ポンプ場
西原中継ポンプ場
東谷・中島中継ポンプ場
凡例
記号
名称
計画決定区域（既決定）
計画決定区域（追加）
計画決定下水管渠（既決定）
計画決定その他の施設（既決定）
1:25,000